





# Versteigerung des bedeutenden Prager Spielzeugmuseums

Sammlung Ivan Steiger  
**21.+22. März 2024**

**Liebe Kunden, sehr geehrte Damen und Herren**

Wir laden Sie herzlich zur großen Versteigerung des Prager Spielzeugmuseums in Döhlau ein.

Diese wird als Präsenz- und Onlineauktion durchgeführt.

**Wir freuen uns, Ihnen mit der Versteigerung des Prager Spielzeugmuseums  
eine herausragende Spielzeugsammlung präsentieren zu dürfen.  
Qualitätvolle Stücke aus den Bereichen Blechspielzeug, Automaten, Erzgebirge, Weihnachtsschmuck,  
Eisenbahn, Puppenspielzeug, Dampfspielzeug sowie Elastolin- und Lineol-Spielzeug.**

**Mehr Infos zu Ivan Steiger zum Prager Spielzeugmuseum auf nächster Seite!**

Neben dem persönlichen Mitbieten im Saal haben Sie außerdem die Möglichkeit, schriftliche und telefonische Gebote abzugeben. Darüber hinaus ist das Vor- oder Live-Mitbieten über die Plattform Lot-Tissimo möglich.

Wir freuen uns Sie zur Vorbesichtigung und Auktion begrüßen zu dürfen.

**Ihr Heinz Dieter Lankes und Michael Hübner**

**Alle Katalognummern mit Abbildungen sehen Sie auch im  
INTERNET in unserem Online-Katalog unter  
[www.lankes-auktionen.com](http://www.lankes-auktionen.com) und auf [ww.lot-tissimo.com](http://ww.lot-tissimo.com)**

## **VORBESICHTIGUNG**

**Montag, 18. März bis Freitag, 22. März 2024  
von 9.00 bis 18.00 Uhr**

**Auskünfte über den Zustand der Positionen erhalten Sie ab  
Montag, 18.03.2024 unter 092 86/9 50 50**

**VR Bank Bayreuth-Hof eG**

**IBAN: DE17 7806 0896 0000 0441 13 • BIC: GENODEF1H01**

Alle Anfragen, schriftliche Gebote, Katalogbestellungen richten Sie bitte an:  
Lankes Auktionshaus e.K. • Triffeldstr. 1 • 95182 Döhlau  
Tel.: 09286/95050 • Fax: 09286/950540 • [info@lankes-auktionen.com](mailto:info@lankes-auktionen.com)

**Freiwillige Versteigerung aus verschiedenem Besitz**

## VERSTEIGERUNG DES BEDEUTENDEN PRAGER SPIELZEUGMUSEUMS - SAMMLUNG IVAN STEIGER

Die Sammlung wurde im Spielzeugmuseum auf dem Prager Hradshin ausgestellt. Es handelt sich dabei um eine der größten privaten Spielzeugsammlungen.

Ivan Steiger ist weltbekannt durch seine Zeichnungen und Karikaturen in den führenden internationalen und deutschen Tageszeitungen, wie etwa der "Frankfurter Allgemeinen Zeitung". Steiger wurde mit zahlreichen Auszeichnungen geehrt, darunter 2009 mit dem Bundesverdienstkreuz. Er ist außerdem Autor zahlreicher Bücher, Maler und veranstaltete innovative Ausstellungen zum Thema "Spielzeug".

1983 eröffnete er zusammen mit seiner Frau Eva und seinen beiden Töchtern Helena und Johanna das Spielzeugmuseum im Alten Rathaus in München. Zehn Jahre danach gründete er darüber hinaus das Spielzeugmuseum im Burggrafenamt auf der Prager Burg.

Wir freuen uns, Ihnen mit der Versteigerung des Prager Spielzeugmuseums eine herausragende Spielzeugsammlung präsentieren zu dürfen. Die Sammlung besticht durch ihre besonders seltenen und qualitativollen Stücke aus den Bereichen Blechspielzeug, Automaten, Erzgebirge, Weihnachtsschmuck, Eisenbahn, Puppenspielzeug, Dampfspielzeug sowie Elastolin und Lineol Spielzeug.

Im Bereich Blechspielzeug finden sich viele frühe Raritäten, insbesondere figürliche Automaten einer sehr großen Bandbreite an Firmen wie J.M. Issmayer, Georg Schweiger, Hans Eberl, Althof Bergmann & Co. und vielen mehr.



Zu den absoluten Spitzen-Raritäten zählt die größte bekannte Rock & Graner Blech-Landschaft, mit einer Breite von 1,30 Metern und einer Höhe von knapp 1 Meter.

Museale Stücke aus der Sammlung sind auch die frühen Erzgebirge- und Thüringer Papiermaché- und Holzspielzeuge, wie sie im „Waldkirchner Spielzeugmusterbuch“ zu finden sind.



Auch an exquisitem Puppenspielzeug fehlt es nicht. Dazu zählt eine Spezialsammlung früher Holz-, Papiermaché- und Wachskopfpuppen sowie der ersten glasierten Brustkopfpuppen. Dazu kommen interessante frühe Puppenküchen und Kaufläden. Selbstverständlich werden auch alle anderen Bereiche abgedeckt: Von Käthe-Kruse-Puppen, über deutsche Charakterpuppen bis hin zu verschiedensten Puppenstuben- und Küchenzubehör.

Das Thema „Automat“ zieht sich durch die gesamte Sammlung. Versteigert werden etwa frühe Erzgebirge Bewegungsspielzeuge, die erwähnten Blechspielzeug-„wind-ups“, Nikolaus-Kopfnicker-Automaten sowie französische und deutsche Puppenautomaten.



# Inhalt

In der Stunde gelangen zwischen 100 und 150 Positionen zum Aufruf

## DONNERSTAG, 21.03., ab 10.00 Uhr

Zeitraum	Katalog-Nr.	Gebiet	Pos.
ab 10 <sup>00</sup> Uhr	20000 - 20222	Museum Prag Eisenbahnspielzeug	223
	21000 - 21167	Museum Prag Dampfspielzeug	168
	22000 - 22298	Museum Prag Blechspielzeug	299

## FREITAG, 22.03., ab 10.00 Uhr

Zeitraum	Katalog-Nr.	Gebiet	Pos.
ab 10 <sup>00</sup> Uhr	23000 - 23026	Museum Prag Militärspielzeug	27
	24000 - 24027	Museum Prag Automaten	28
	25000 - 25145	Museum Prag Erzgebirge/Holzspielzeug	146
	26000 - 26020	Museum Prag Elastolin/Lineol	21
	27000 - 27284	Museum Prag Puppenspielzeug	285
	28000 - 28075	Museum Prag Weihnachten	76
	29000 - 29084	Museum Prag Varia	85

**Auf unserer Internetseite**

**[www.lankes-auktionen.com](http://www.lankes-auktionen.com)**

und auf

**[www.lot-tissimo.com](http://www.lot-tissimo.com)**

**finden Sie alle Katalognummern**

**mit Abbildungen sowie viele**

**DETAIL- UND SONDERBILDER**

**zu einigen Positionen!**

# WICHTIGE INFORMATIONEN

## und Zusatz zu den Allgemeinen Versteigerungsbedingungen

### ACHTUNG:

Aufgeld 25 % (+ 19 % MwSt)

Dies gilt auch für den Export in Länder außerhalb der EU.

Genauere Zustandsbeschreibung gerne per Telefon: 0 92 86 / 9 50 50  
TELEFAX: 0 92 86 / 95 05 40

Einlieferungen sind immer möglich, jedoch spätestens 6 Wochen vor der jeweiligen Auktion. Wir bitten um telefonische Terminabsprache.

**Keine Rücknahme bei Artikeln mit Zustand Z3 und Z4.**

Angegeben ist der Limit- bzw. Schätzpreis. Druckfehler und Irrtum vorbehalten.

Um Sitzplatzreservierung wird gebeten.

Für telefonische Gebote stehen 4 Leitungen zur Verfügung, die nach Reihenfolge der Auftragseingänge belegt werden! Der Auftrag muss bis spätestens 20.00 Uhr des Auktionsvortages eingehen. Telefonische Gebote sind bindend und können während der Auktion nicht mehr zurückgezogen werden.

Für Telefon-Bieter gilt mindestens das Limitgebot ab einem Betrag von € 50,-.

Nutzen Sie den Vorteil der Besichtigung, denn eine Rücknahme erstergegener Gegenstände ist nicht möglich.

Einlieferungsbedingungen für Kleingegenstände: Ausruf nicht unter € 50,-. Alle Gegenstände bis € 100,- werden mit je € 2,50 Festkosten belegt.

Bei Konvoluten übernehmen wir keine Gewähr für den Inhalt, auch nicht nach Vorbesichtigung.

Elektrische Funktionen sind nicht geprüft.

**Bei schriftlichen Geboten gilt immer die Katalognummer aus dem Textteil.**

Gebote werden nur in ganzen Euro akzeptiert. Gebote mit Cent-Beträgen werden abgerundet.

Irrtum der Bildnummerierung vorbehalten.

## Häufig verwendete Abkürzungen:

AT	=	Angel- / Klapptüre zum Öffnen
BRH	=	Bremserhaus
BRHh	=	Bremserhaus hochstehend
CL	=	Chromlithographie, Lithographie
EB	=	elektrische Beleuchtung
E	=	Elastolin
GA	=	Gussräder
gW	=	große Windleitbleche
HL	=	handlackiert
kW	=	kleine Windleitbleche
oW	=	ohne Windleitbleche
L	=	Lineol
LS	=	Lackschäden
LT	=	Ladetüre
lith.	=	lithographiert
NB	=	Nachbau
NV	=	nicht vollständig
NW	=	neuwertig
OK	=	Originalkarton
Ola(m)	=	Oberlichtaufsatz (mittig)
OZ	=	Originalzustand
rest.	=	restauriert
RS	=	Rostschäden
SP	=	Schätzpreis
SSP	=	Spielspuren
ST	=	Schiebetüre zum Öffnen
STA	=	Stromabnehmer
TÖ	=	Türöffnung
tw	=	teilweise
V	=	verschmutzt
UW	=	Uhrwerk
ÜL	=	überlackiert
Z1	=	sehr guter Zustand
Z2	=	guter Zustand
Z3	=	schlechter Zustand
Z4	=	beschädigt, defekt, nachlackiert, Lackschäden, Rostschäden, nicht vollständig, verändert
ZP	=	Zuschlagpreis

# Important Information

## and addition to the general auction conditions

The electrical circuits are not guaranteed and may be used only at the buyer's risk.

For detailed information concerning the condition of any items please call from the monday before until the last day of the auction.

**Prices in the catalogue are minimum prices and don't include the buyer's premium of 29,75 % for countries of the European Union (tax incl.).**

**The premium for the export to other countries is 29,75 % (tax incl.).**

All bids may be faxed to 00 49 - 92 86 - 95 05 40.

Bids please by 12 noon at the latest on the day of the auction. Telephone bids should contain the lot numbers, address and the client's phone-number at which he can be called back during the auction.

**In the case of bidding by telephone, an automatic bid of at least 50 EUR applies.**

For telephone callers the catalogue price is the lowest commencing bid.

Payment directly after having received the bill by cheque in EUR - shipping costs are charged extra.

## Often used abbreviations:

LS	=	paint loss
RS	=	surface rust
HL	=	hand painted
ÜL	=	over-varnishing
O.K.	=	original box
NB	=	reconstruction
NV	=	not complete
lith.	=	lithographed
tw	=	partly
rest.	=	restored
STA	=	pantograph
OZ	=	original condition
Z1	=	very good orig. condition, occasionally worn, for example paint cracks or faded colour
Z2	=	good orig. condition, few signs of play, a little paint loss
Z3	=	still in good orig. condition, but play worn with some paint loss
Z4	=	and surface rust, may lack small parts damaged, defective, overpainted, damaged paint, rust, incomplete/missing parts, modified
SSP	=	signs of play

# VERSTEIGERUNGSBEDINGUNGEN

Die Versteigerung erfolgt freiwillig für Namen und Rechnung der Auftraggeber. Eigenware ist mit nur einer Nummer gekennzeichnet. Bei Abgabe eines Gebotes, eines schriftlichen Kaufantrages und für den freihändigen Verkauf gelten folgende Bedingungen:

1. Die zur Versteigerung gelangenden Gegenstände können vor der Versteigerung besichtigt und auf eigene Gefahr geprüft werden. Sie werden in dem Zustand versteigert, in dem sie sich befinden.
2. Für Katalogangaben, Ursprung, Alter, Echtheit, Zustand usw. übernimmt der Versteigerer keine Haftung. Die Katalogbeschreibungen, nach bestem Wissen und Gewissen durchgeführt, sind keine zugesicherten Eigenschaften im Sinne des §§ 459 ff BGB. Irrtum und Druckfehler vorbehalten. Elektrische Funktionen und von außen nicht sichtbare Veränderungen sind nicht geprüft.
3. Der Versteigerer kann Nummern vorziehen, vereinigen, trennen, außerhalb der Reihenfolge anbieten oder zurückziehen. Der Aufruf beginnt in der Regel zu dem im Katalog ausgedruckten Limit oder Mindest- bzw. Richtpreis, falls vereinbart.
4. Gesteigert wird um ca. 10 %. Der Zuschlag wird erteilt, wenn nach dreimaligem Wiederholen des höchsten Gebotes ein Übergebot nicht gegeben wird. Erfolgt ein Zuschlag unter Vorbehalt, so ist der Bieter vier Wochen an sein Gebot gebunden (§ 158 BGB). Erhält er nicht innerhalb dieser Zeit den vorbehaltlosen Zuschlag, so erlischt es. Für das Wirksamwerden des Zuschlages genügt die Absendung der schriftlichen Benachrichtigung an die vom Bieter genannte Adresse. Vorbehaltzuschläge erlöschen ohne Rückfrage an den Vorhaltsbieter, wenn ein anderer ein höheres Gebot abgibt.
5. Geben mehrere Personen ein gleichlautendes Gebot ab, gilt das zuerst abgegebene Gebot. Uneinigkeit über das letzte Gebot oder einen Zuschlag wird durch nochmaliges Angebot behoben. Dies gilt auch dann, wenn ein höheres Gebot übersehen worden ist.
6. Der Zuschlag verpflichtet zur Abnahme und sofortigen Bezahlung (Bar, EC-Karte, Überweisung) des Kaufpreises an den Versteigerer. Mit Erteilung des Zuschlages gehen Besitz und Gefahr unmittelbar auf den Käufer über, das Eigentum wird erst nach vollständiger Bezahlung übertragen.
7. Der Kaufpreis setzt sich zusammen aus dem Zuschlagpreis, sowie einem **Aufgeld von 25 %** auf die Brutto-Zuschlagssumme zzgl. der gesetzlichen MwSt (19 %) nur auf das Aufgeld.
8. Schriftliche Aufträge werden angenommen und sorgfältig bearbeitet, jedoch ohne Gewähr. Diese müssen einen Tag vor der Versteigerung beim Versteigerer eingegangen sein. Die Gebote müssen klar formuliert sein. Es sind Höchstgebote, es kann also auch darunter zugeschlagen werden. Bei Erwerb ist der Rechnungsbetrag sofort nach Rechnungserhalt fällig. Druckfehler und Irrtum vorbehalten.
9. Solange der Verkäufer/Einlieferer und Bieter/Ersteigerer sich nicht gegenteilig äußern, versichern sie, dass sie den Katalog und die darin angebotenen Gegenstände, die die Zeit von 1933 bis 1945 betreffen und unter §§ 86, 86a StGB fallen oder fallen können, nur zu den in § 86 Abs. 3 StGB bestimmten Zwecken veräußern und erwerben.  
Diese sind: staatsbürgerliche Aufklärung, Abwehr verfassungswidriger und verfassungsfeindlicher Bestrebungen, der wissenschaftlichen und kunsthistorischen Forschung, der Aufklärung und der Berichterstattung über Vorgänge des Zeitgeschehens oder der militärhistorischen und uniformkundlichen Forschung.  
Der Verkäufer/Einlieferer und Versteigerer bieten die im Katalog genannten Auktionsexponate nur unter diesen Voraussetzungen an. Mit dem Gebot verpflichtet sich der Bieter/Ersteigerer, die Auktionsexponate nur für die oben genannten Gründe zu erwerben und sie in keiner Weise propagandistisch, insbesondere im Sinne des § 86a StGB zu benutzen. Der Versteigerer ist berechtigt, Auktionsexponate, die unter den § 86 und § 86a fallen oder fallen können, ohne Angabe von Gründen nicht zur Versteigerung zu bringen und einem Bieter den Zuschlag zu verweigern, wenn dieser keine Gewähr dafür bietet, dass die Auktionsexponate den in §86 Abs. 3 StGB genannten Zwecken dienen.
10. Der Versteigerer hat als Verpflichteter gemäß Geldwäschegesetz (GwG) die geldwäscherechtlichen Sorgfaltspflichten zu beachten. Hierzu gehört im Falle der Begründung einer Geschäftsbeziehung die Feststellung der Identität durch Erheben von Angaben (Name, Anschrift, Geburtsdatum, Geburtsort und Nationalität) und das Überprüfen der Identität des Verkäufers/Einlieferers und Ersteigerers bzw. des wirtschaftlich Berechtigten bei hochwertigen Auktionsexponaten im Wert ab 10.000,00 Euro, welche in bar gezahlt werden.
11. Gebote werden nur in ganzen Euro akzeptiert. Gebote mit Cent-Beträgen werden abgerundet.
12. Gerichtsstand und Erfüllungsort ist für beide Teile Hof.
13. Bei Unwirksamkeit einer der vorstehenden Bedingungen behalten alle übrigen ihre Gültigkeit.

Der Versteigerer









**20000**  
 Märklin 2-B Dampflok E 4021 „E I“ mit 2A-Tender, Spur 1, uralt, HL, patinierter Kessel, auf 1 Seite leicht eingedellt, mit Armaturen und Galeriestangen mit Holzhülsen, Brenner und Laternen fehlen, LS, tw ausgebessert, Tender Gebrauchsspuren, gealterter Lack, Z 3 **900,- €**



**20001**  
 Märklin B-Dampflok 4001 mit 2A-Tender, Spur 1, uralt, HL, spiritusbetrieben, mit Pfeife, Brenner fehlt, Führerhaus leicht eingedellt, 1 Radkasten lose, Lötstelle an Füllschraube, LS, tw ausgebessert, sonst noch Z 3 **250,- €**



**20002**  
 Märklin B-Dampflok D 1021, mit 2A-Tender, Spur 1, HL, 2 imitierte Stirnlampen, Uhrwerk def., Alters- und Gebrauchsspuren, LS, tw ausgebessert, Z 3 **200,- €**



**20003**  
 Märklin B-Dampflok 1021, mit 2A-Tender, Spur 1, uralt, HL, Uhrwerk def., 2 imitierte Stirnlampen, Motor tw lose, LS, tw ausgebessert, Z 3 **200,- €**



**20004**  
 Märklin B-Dampflok 1021, mit 2A-Tender, Spur 1, HL, nur vorwärts, Führerhaus am Kessel lose, Uhrwerk intakt, imitierte Laterne und 1 Zylinder fehlen, starke Gebrauchs- und Alterungsspuren, sonst noch Z 3 **200,- €**



**20005**  
 Bing 1-A Dampflok, mit Carette Tender, Spur 1, HL, spiritusbetrieben, mit Armaturen und Brenner, 2 feststehende Zylinder, gealterter Lack, LS, Führerhaus ÜL, noch Z 3 **200,- €**



**20006**  
Märklin Personenwagen, 1841, Spur 1, uralt, HL, mit Inneneinrichtung, mit falschem Dach, Gebrauchsspuren, LS, L 29,5, Z 3 **100,- €**



**20007**  
Märklin Personenwagen 1841, Spur 1, uralt, HL, mit Inneneinrichtung, 1 Puffer def., Alterungsspuren, LS, L 32, Z 3 **150,- €**



**20008**  
Märklin Schlafwagen 1843, Spur 1, uralt, HL, Teak, mit Inneneinrichtung, Alterungs- und Gebrauchsspuren, LS, L 32, Z 3 **200,- €**



**20009**  
Märklin Postwagen 1887, Spur 1, CL, 2 ST, Alterungs- und Gebrauchsspuren, kleine LS, L 32, Z 3 **100,- €**



**20010**  
Märklin Personenwagen, Spur 1, uralt, HL, L 12, Z 3 **80,- €**



**20011**  
Märklin Personenwagen, Spur 1, uralt, HL, Dach lose und LS, ausgebessert, L 12, Z 3 **80,- €**



**20012**  
Märklin Packwagen, Spur 1, uralt, HL, gealterter Lack, kleine Ausbesserungen, L 12, Z 3 **60,- €**



**20013**  
Märklin Gepäckwagen, Spur 1, uralt, HL, 1 ST, BRHh, kleine LS, ausgebessert, Alterungsspuren, L 15, noch Z 2 **80,- €**



**20014**  
Märklin Hochbordwagen Spur 1, HL, 2 LT, leichte Alterungsspuren, L 19,5, Z 2 **40,- €**



**20015**  
Märklin Durchgangswagen, Spur 1, uralt, HL, mit Inneneinrichtung, Dach lose, Alterungsspuren, tw LS, L 18, Z 3 **80,- €**



**20016**  
Carette Personenwagen, Spur 1, uralt, HL, LS, L 13, Z 3 **40,- €**



**20017**  
Märklin Klappdeckel-Zementwagen, uralt, Spur 1, HL, 1 LT und 1 Klappdeckel fehlen, starke LS, L 12, zum Herrichten **20,- €**



**20018**  
Carette Kleintierwagen, Spur 1, uralt, HL, Zwischenboden und 3 Türgriffe fehlen, LS, Alterungsspuren, L 13, Z 3 **30,- €**



**20019**  
Märklin Seefischewagen 1991, Spur 1, HL, 2 ST, min. Gebrauchsspuren, L 24, Z 2 **100,- €**



**20020**  
Märklin Saniwagen 1828, Spur 1, HL, mit Inneneinrichtung, mit 8 Tragen und Verwundeten, starke Alterungsspuren, spröder Lack, verschiedene Ausbesserungen, L 21,5, noch Z 3 **200,- €**



**20021**  
Märklin Fruchtransportwagen 1909, Spur 1, uralt, HL, 2 DT, kleine LS ausgebessert, kleine Delle im Dach, L 23, noch Z 2 **1.000,- €**



**20022**  
Bing Aussichtswagen, Spur 1, uralt, mit Inneneinrichtung, 4 Sitzfiguren und querliegendem Gaszylinder, tw starke LS, ÜL, L 23,5, sonst Z 3, zum Reparieren, selten! **200,- €**



**20023**  
Märklin Tunnellok V 65/13020, Spur 0, elektrisch, HL, Stecker auf Rückseite und Griff vom Umschalter fehlen, kleine LS ausgebessert, Gebrauchsspuren, Z 2-3 **120,- €**



**20024**  
Märklin B-Tunnello V 13020, Spur 0 elektrisch, HL, 1 el. bel. Stirnlampe, stark gealterter Lack, Z 3  
100,- €



**20025**  
Märklin B-Tunnellokomotive RV 890, Spur 0, CL, Uhrwerk intakt, min. Gebrauchsspuren, Z 2  
80,- €



**20026**  
Märklin B E-Lok RS 66/12910, Spur 0, elektrisch, CL, leichte Gebrauchsspuren, Z 2  
100,- €



**20027**  
Märklin B E-Lok RS 950, Spur 0, Uhrwerk intakt, CL, kleine LS und Gebrauchsspuren, noch Z 2  
100,- €



**20028**  
Märklin 2-B-1 Tenderlokomotive TK 66/12920, Spur 0, elektrisch, HL, kW, tw gelötet und nachlackiert, Gebrauchsspuren, Z 3 **600,- €**



**20029**  
Märklin 2-C Dampflokomotive GR 70/12920 mit 3A-Tender, Spur 0, elektrisch, kW, 2 el. bel. Stirnlampen, matt schwarz, HL, leichte Gebrauchsspuren und Alterungsspuren, kleine LS, Z 2-3 **500,- €**



**20030**  
Märklin 2-B Dampflokomotive E 66/12920, mit 3A-Tender, Spur 0, elektrisch, kW, 2 el. bel. Stirnlampen, gealterter Lack, rissig, Räder tw def., Z 3 **250,- €**



**20031**  
Hornby englische B-Tenderlokomotive LMS 2270, Spur 0, CL, Uhrwerk intakt, leichte Gebrauchsspuren, Z 2 **50,- €**



**20032**  
Bub B-Dampflokomotive 4400, mit 2A-Tender, Spur 0, elektrisch, CL, kW, 1 el. bel. Stirnlampe, LS, Gebrauchsspuren, Z 3 **60,- €**



**20033**  
Hornby 2-B-2 engl. Tenderlokomotive 460 LNER, Spur 0, CL, Uhrwerk intakt, Griffe am Umschalter fehlen, Gebrauchs- und Alterungsspuren, Z 3 **100,- €**



**20034**  
Hornby 2-B-2 engl. Tenderlok 444 LNER, Spur 0, CL, Uhrwerk intakt, leichte Gebrauchs- und Alterungsspuren, noch Z 2 **100,- €**



**20035**  
Märklin 2-C-1 Stromlinienlok SLH 70/12920 mit 4-A Tender, Spur 0, elektrisch, HL, leichte Gebrauchs- und Alterungsspuren, kleine Ausbesserungen am unteren Rahmen, Tender Lagerspuren, sonst Z 2 **1.500,- €**



**20036**  
Märklin 2-C-1 Dampflok HR 64/13020 mit 4A-Tender, Spur 0, elektrisch, grün, HL, 2 el. bel. Stirnlampen, kW, kurzes Führerhaus, min. Gebrauchs- und Alterungsspuren, Z 2 **1.200,- €**



**20037**  
Märklin 2-C-1 Dampflok H 64/13020 mit 4A NB-Tender, Spur 0, elektrisch, PLM-Typ, HL, kleine Ausbesserungen, Dach und 2 Dome nachlackiert, Nach- und Vorläuferblech ersetzt, sonst Z 2 **800,- €**



**20038**  
Märklin Personenwagen 1945 G, Spur 0, HL, mit Inneneinrichtung und 15 Sitzfiguren, min. Gebrauchsspuren, Räder LS, Zuglaufschilder fehlen, L 34,5, Z 2 **600,- €**



**20039**  
Märklin internat. Schlafwagen 1947 JG, Spur 0, blau, HL, mit Inneneinrichtung, Schlussbeleuchtung und 7 Figuren, Räder RS, Zuglaufschilder fehlen, L 34,5, Z 2 **850,- €**



**20040**  
Märklin internat. Speisewagen 1946 JG, Spur 0, blau, HL, mit Inneneinrichtung und 15 Sitzfiguren, Räder RS, 1 kleiner LS am Dach ausbessert, 1 Zuglaufschilder fehlt, L 34,5 Z 2 **750,- €**





**20041**  
Märklin Gepäckwagen 1948, Spur 0, HL, 4A, 4 AT, 4 ST, mit Innenbeleuchtung, min. Gebrauchsspuren, L 34,5, Z 2 **400,- €**



**20042**  
Märklin Gepäckwagen 1844, Spur 0, grün CL, 4A Gussräder, 4 AT, 2 ST, Alterungs- und Gebrauchsspuren, L 29,5, Z 3 **70,- €**



**20043**  
Märklin Mitropa Speisewagen 1842, Spur 0, CL, 4A, mit Eigenbau-Inneneinrichtung und Beleuchtung, L 29,5, sonst Z 2 **90,- €**



**20044**  
Märklin Adler-Zug AR 12930, mit Lok und 3 Wagen, Spur 0, elektr., Bürstenlager zum Aufklappen, HL, offener Wagen mit 16 Sitzfiguren, 2 geschlossene Wagen mit 15 Figuren, min. Gebrauchsspuren, Z 1-2 **1.800,- €**

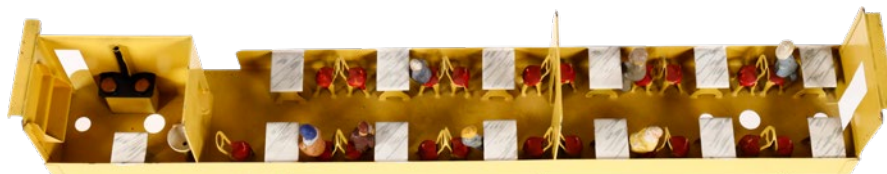

**20045**  
Märklin Inneneinrichtung für Speisewagen, Spur 1, HL, mit 7 Sitzfiguren, L 44, Z 2 **50,- €**



**20046**  
Schoenner offener Güterwagen, uralt, HL, 2A Gussräder, Spurweite 65 mm, leichte Alterungs- und Gebrauchsspuren, L 14,5, Z 2 **50,- €**



**20047**  
Märklin 5-teiliger Spur-0-Zug, uralt, mit A-1 Dampflok, Tender und 3 Wagen, HL, Uhrwerk intakt, Altersspuren, Wagenlänge 8, Z 2 **380,- €**







**20048**  
Märklin Packwagen 1889, Spur 0, starke Alterungsspuren, L 21,5, Z 3  
**40,- €**



**20049**  
Märklin Leuna Kesselwagen 1674, Spur 0, L 12,5, Z 2  
**30,- €**



**20050**  
Märklin Bananenwagen 1992, Spur 0, HL, Gebrauchsspuren, Fremdbezeichnung an den Seiten über Modellnummer ausgebessert, L 16,5, sonst Z 2-3  
**60,- €**



**20051**  
Märklin Niederbordwagen 1772, Spur 0, fremd beladen mit 3 Milchwagen, HL und CL, leichte Gebrauchsspuren, L 16,5, sonst noch Z 2  
**80,- €**



**20052**  
Märklin Plattformwagen 1706, mit Speditions-Wagen, Spur 0, HL, L 16,5, Z 2  
**100,- €**



**20053**  
Märklin Möbelwagen für Plattformwagen 1706, HL, L 9, Z 2  
**50,- €**



**20054**  
Märklin Kranwagen 1668, Spur 0, HL, Alterungsspuren, L 13, Z 2  
**50,- €**



**20055**  
Märklin Shell-Kesselwagen 1774, Spur 0, HL, Geländer und Verschluss fehlen, L 18,5, noch Z 3  
**20,- €**



**20056**  
Merkur Bierwagen, Spur 0, Alterungsspuren, L 19,5, Z 3  
**20,- €**



**20057**  
Bub California-Fruchttransportwagen 16005, Spur 0, CL, 4A, 2 ST, L 21, noch Z 2  
**40,- €**



**20058**  
Kraus Standard-Kesselwagen, Spur 0, 4A, HL, LS ausgebessert, L 21, Z 3  
**15,- €**



**20059**  
2 Hornby Güterwagen, Spur 0, leichte Gebrauchsspuren, L 16, Z 2  
**20,- €**



**20060**  
Bing Schienenzeppelin, Spur 0, CL, Uhrwerk intakt, L 28, Z 2  
**60,- €**



**20061**  
Joustra Doppel-Triebwagen, France, Spur 0, CL, Uhrwerk hakt, Alterungsspuren, L 37, sonst Z 2  
**40,- €**



**20062**  
3-teiliger JEP Triebwagen, Spur 0, elektr., HL, Alterungsspuren, L 100, noch Z 2, selten  
**150,- €**



**20063**

Konv. Märklin Spur H0-Eisenbahn, Tenderlok T 800, 2-C-1 Dampflok 01097, mit Tender und 8 Guss-Güterwagen, tw Zink-Pest, Z 3 **50,- €**



**20064**

Konv. 3 Märklin Wagen, Kipplore und 2 Shell Kesselwagen Nr. 374, Spur H0, 1 Radsatz fehlt, dazu 5 defekte Leer-OKs und Faller Eisenbahnliteratur, Z 3 **15,- €**



**20065**

8 Märklin alte Spur H0-Personenwagen, darunter 1 Güter- und 2 Packwagen, tw starke Alterungsspuren, tw in alten tw def. OKs, Z 3 **20,- €**



**20066**

Märklin Bahnwärterhaus, mit 6 Märklin Baken und Signalen, Spur H0, L 10, Z 3 **20,- €**



**20067**

3 Märklin Hauptsignale, eines uralt, HL, H 28, Z 3 **30,- €**



**20068**

2 Bing Gittermastsignale, eines elektr.beleuchtet, HL, tw ÜL, H 37, Z 3 **20,- €**



**20069**

Bing Fahrtrichtungsanzeiger mit Verspätungstafel, uralt, NV, LS, H 25, Z 3 **20,- €**



**20070**

2 Märklin Fahrtrichtungsanzeiger, je 4 Richtungs- und 2 Hinweisschildern, 4 Festelldrähten, H 19, Z 3 **20,- €**



**20071**

Märklin Fahrtrichtungsanzeiger, uralt, HL, mit 8 Richtungsschildern, H 21, Z 2 **80,- €**



**20072**

Märklin Fahrtrichtungsanzeiger, HL, mit 8 Richtungsschildern und Wellblechdach, Hinweisschilder fehlen, H 17, sonst Z 2 **20,- €**



**20073**

Märklin Abfahrtsanzeiger, HL, mit 4 Tafeln, leichte Gebrauchsspuren, H 13, Z 2 **30,- €**



**20074**

Märklin Abfahrtsanzeiger, mit 4 Richtungsschildern, uralt, HL, mit beleuchtetem Kasten, Gläser ersetzt, ohne Brenner, Verspätungstafel fehlt, Gebrauchsspuren, H 26, Z 3 **50,- €**



**20075**

5 verschiedene Teile Bahnhofszubehör, Uhr, Kibri Trinkbrunnen, Kibri Wageneinteilung, Bing Haltschild und Märklin Richtungsanzeiger, NV, LS, Z 3 **30,- €**



**20076**

4 versch. Hauptsignale, tw Bing, starke Gebrauchsspuren, H 28, Z 3 **20,- €**



**20077**

7 versch. Bahnhofslampen, tw Märklin, NV, H 30, zum Herrichten **20,- €**



**20078**

Märklin Bahnhofskarre und Sackkarre, Blech, HL, L 11, Z 3 **30,- €**



**20079**

4 versch. Telegraphenmasten, Märklin und Bing, HL, starke LS, H 26, noch Z 3 **20,- €**



20080 4 Märklin Telegraphenmasten, uralt, HL, LS, ÜL, H 26, Z 3-4 20,- €



20081 4 Märklin Telegraphenmasten, uralt, HL, tw ÜL, H 25, Z 3 30,- €



20082 4 Märklin Telegraphenmasten, 3 uralt, HL, tw ÜL, H 26, Z 3-4 30,- €



20083 Märklin Neigungsanzeiger, uralt, HL, tw ÜL und nachlackiert, H 14, Z 3 20,- €



20084 6 verschiedene Schilder, CL, H 15, Z 3 20,- €



20085 9 Märklin Zahlentafeln, HL, Gebrauchsspuren, H 3, Z 2 20,- €



20086 3 Märklin Baken, HL, H 8, Z 2 20,- €



20087 Kibri Wegweiser mit Abfallkorb und Zeitungsständer, HL, H 16, Z 2-3 40,- €



20088 6 Eisenbahnzeichen, tw Märklin/Bing, HL, H 10-15, Z 2-3 20,- €



20089 Bahnwärterlaterne, für Kerzenbeleuchtung, uralt, H 9,5, Z 2 20,- €



20090 Fahrkartenschalter und Bahnswaage mit Laterne, HL, H 11, Z 2 20,- €



20091 3 Bahnhofsuhren, Kibri und Märklin, elektr. beleuchtbar, Gebrauchsspuren, L 13-16, Z 2-3 40,- €



20092 Bing Fahrkartenschrank, uralt, dazu Doll Fahrkartenschrank, tw def., LS, H 15, Z 3 20,- €

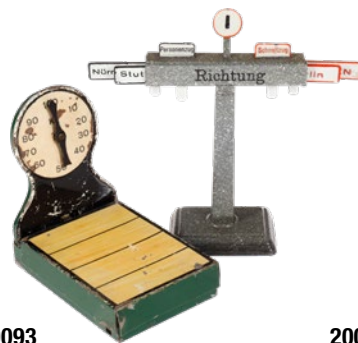

20093 Doll Gepäckwaage und Märklin Richtungsanzeiger, HL, L 12, Z 2-3 30,- €



20094 Märklin Richtungsanzeiger mit Uhr, Nr. 2644 B, HL, LS, L 14, Z 3 20,- €



20095 3 Märklin Gittermastlampen 13452/1 und 13452/2, elektr., H 25, Z 2-3 30,- €



20096 3 Märklin Ringkopfbogenlampen Nr. 13447, HL, elektr., H 20, Z 3 30,- €



20097 15 Bahnschilder und Zeichen, Eisen, HL, H 18,5, Z 2-3 60,- €



20098 Französisches Lichtsignal mit Leiter, HL, H 19, Z 2 20,- €



**20099**  
Märklin Prellbock, Spur 1, mit Federpuffer, HL, L 14, Z 2 **25,- €**

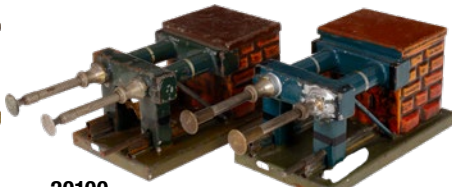

**20100**  
2 Märklin Prellböcke, uralt, mit Federpuffern, Spur 0, HL, 1 Lötstelle am Puffer, L 16, Z 3 **20,- €**



**20101**  
4 Märklin Signale, tw uralt, HL, H 19-23, Z 3 **30,- €**



**20102**  
2 Märklin EM-Signale 13757, mit Wellblechbude und variablem Schienenstück, HL, Laternen fehlen, H 27, sonst Z 2 **60,- €**



**20103**  
4 Märklin Läutewerke, Spur 1, 0 und H0, HL, LS, Alterungsspuren, H 13, Z 3 **20,- €**



**20104**  
Konv. 4 Vorsignale und Andreas-kreuz, tw Märklin, HL, Alters- und Gebrauchsspuren, H 12-15, Z 2-3 **40,- €**

**20105**  
Issmayr Streckenhaus, mit Baum und Figur, uralt, HL, LS, H 19, Lötstelle an Baumstumpf, Z 3 **20,- €**



**20106**  
Märklin Fahrkartensperre, mit Zaun, 2 überdachten Sperren und Fahrtrichtungsanzeiger mit Verspätungstafeln, uralt, HL, Schild ersetzt, tw LS, Alterungsspuren, L 43, Z 3 **200,- €**



**20108**  
Märklin Bahnwärterhaus, uralt, HL, mit Signal, Figur und Haltschild, Zaun und Sockel tw ÜL, L 17,5, Z 3 **80,- €**

**20107**  
Märklin Stellwerk, mit 8 Anschlüssen, HL, elektr., H 28, Z 2 **100,- €**



**20109**  
Kibri Schuhputzstation, mit elektr. Lampe und Nigrin-Dose, NV, LS, L 11, Z 3 **40,- €**



**20110**  
Märklin Vierer-Sitzgruppe, mit 3 Sitzfiguren, HL, L 11,5, Z 2 **20,- €**



**20111**  
Märklin Gepäckkarre, uralt, HL, mit 7 Gepäckstücken, aus Blech, Pappe und Holz, L 12, Z 2-3 **40,- €**



**20112**  
Märklin Dezimalwaage, uralt, HL, ohne Gewicht, mit 2 Märklin Benzinfässern, L 12, Z 2-3 **60,- €**



**20113**  
Märklin Bahnschranke, uralt, HL, Haltschild fehlt, L 32, Z 2 **20,- €**



**20114**  
Märklin Zentralbahnhof 2016, uralt, HL, mit Mitteldurchgang und Inneneinrichtung, für Kerzenbeleuchtung, verglast, mit Zaun, Fahrkartensperre und Läutewerk, tw LS, Aufschriften ÜL, LS tw ausgebessert, Bodenplatte leichte Beulen, Alterungs- und Gebrauchsspuren, L 48, Z 2-3 **1.500,- €**



**20115**  
2 Märklin Telegraphenmasten, Mast farblich rest., H 25, sonst Z 2 **50,- €**



**20116**  
2 Märklin Straßenlaternen, uralt, HL, für Kaiseröl, LS, Alterungsspuren, H 21,5, noch Z 2 **150,- €**



**20117**  
Märklin Bogenlampe, uralt, mit Glaskandelaber, für Kerzenbeleuchtung, am Kettenzug, H 29, Z 2 **150,- €**



**20118**  
2 Märklin Bogenlampen, elektr. beleuchtbar, uralt, HL, LS, H 17, Z 2-3 **100,- €**



**20119**  
Märklin Bogenlampe, elektr. beleuchtbar, HL, auf Guss-Sockel, H 19, Z 3 **30,- €**



**20120**  
Bing Straßenlaterne, HL, elektr. beleuchtbar, H 19, Z 2-3 **30,- €**



**20121**  
5 Bogenlampen, Messing, auf Holzsockel, elektr. beleuchtbar, H 16, Z 2 **30,- €**



**20122**  
2 Bogenlampen, uralt, Glaskandelaber fehlen, LS, tw nachlackiert, H 27, Z 3 **20,- €**



**20123**  
2 Kibri Bahnhofslampen, elektr., HL, L 14 und 19, Z 3 **20,- €**





**20124**  
4 Werbetafeln, Holz/Guss, L 11, Z 2  
20,- €



**20125**  
3 Zeitungswagen, versch. Größen, Märklin und Kibri, L 5, 7 und  
11, Z 2-3  
30,- €



**20126**  
Märklin Bahnhof 2035 B, mit Vordach  
und Fahrkartensperre, HL, mit Well-  
blechdach und imitierter Uhr, min. Delle  
an Bodenplatte, L 58, sonst Z 2  
900,- €



**20127**  
Märklin Central-Bahnhof 2013, uralt,  
Mauerprägung HL, mit Fahrkartensperre und  
Innenbeleuchtung, verglast, kleine LS. Glocke  
vom Läutewerk fehlt, leichte Alterungsspuren,  
L 34, Z 2  
900,- €

The model train is controlled with a special controller and connected to a 110 volt DC light cable with a light receiver. The train's speed was regulated using two variable resistors. The driver always stays there, the four power they stay and the fuel the train uses.

This is a model of a steam locomotive with a special controller and connected to a 110 volt DC light cable with a light receiver. The train's speed was regulated using two variable resistors. The driver always stays there, the four power they stay and the fuel the train uses.



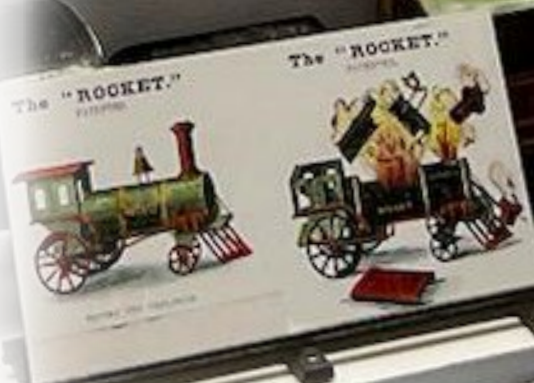

Märklin 1918 - 1947



**20128**  
 Bing Güterschuppen, uralt, Mauerprägung, HL, mit 2 Rampen, 4 ST und Kran,  
 gealterter Lack, tw Ausbesserungen am Dach, 1 Ecke von Bodenplatte verbogen,  
 1 Fensterladen fehlt, L 34, Z 2-3 **180,- €**



**20129**  
 Kleiner Bing Bahnhof, mit Mitteldurchgang, Mauerprägung HL, an Bodenplatte  
 LS und tw ÜL sowie Fremdbohrungen und verbogen, Telegraph NV, L 25, noch Z 3  
**100,- €**



**20131**  
 Märklin Tunnel, Spur 0, uralt, HL,  
 Fahne fehlt, Durchfahrthöhe 16,  
 Z 2 **50,- €**



**20130**  
 Bing Bahnhof, CL, Lampe und Fahne fehlen, Alterungsspuren,  
 L 25, sonst noch Z 2 **40,- €**



**20132**  
 Märklin Pissoir mit Toilette, zum  
 Aufstecken, uralt, HL, H 8, Z 2  
**40,- €**



**20133**  
 Märklin Übergangssteg, uralt, HL, Alte-  
 rungs- und Gebrauchsspuren, LS, L 52,  
 Z 3 **50,- €**

**20134**  
 Märklin Signalbrücke, uralt, HL, mit  
 3 Signalen, Signale NV, sonst leichte  
 Alterungs- und Gebrauchsspuren, Sockel  
 ÜL, L 32, Z 3 **50,- €**

**20135**  
 Bing Bahnhof, mit Mitteldurchgang,  
 uralt, Mauerprägung HL, Telegraph  
 fehlt, Alterungsspuren und kleine Aus-  
 besserungen, L 25, Z 3 **50,- €**

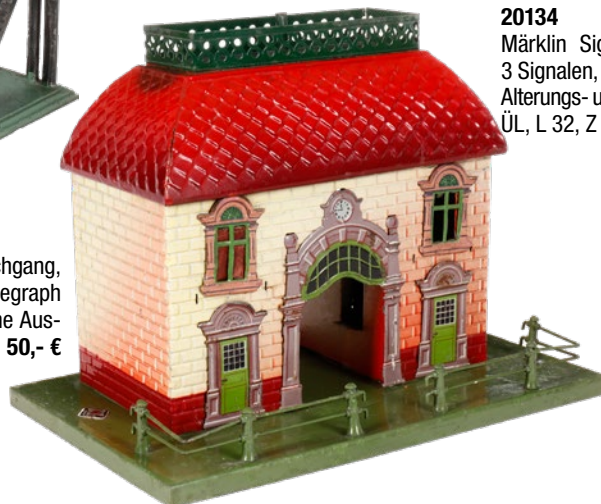



**20136**

Märklin große Bahnhofsanlage 2037, Leipziger Bahnhof, Spur 1, HL, mit Bahngelände, Treppenaufgang und 2 Seitenrampen (nicht passend, Geländer lose), dazu linke und rechte Eckmauer, mit Laternen, 2 Abschlusswänden, 2 Zierkugeln fehlen, 2 Einsteigehallen, schräge Dachenden und -verzerrungen nach unten fehlen, dazu 3 Überdachungsstücke, Alterungs- und Gebrauchsspuren, Flachdach tw ausgebessert, L 94, Z 3

**1.800,- €**

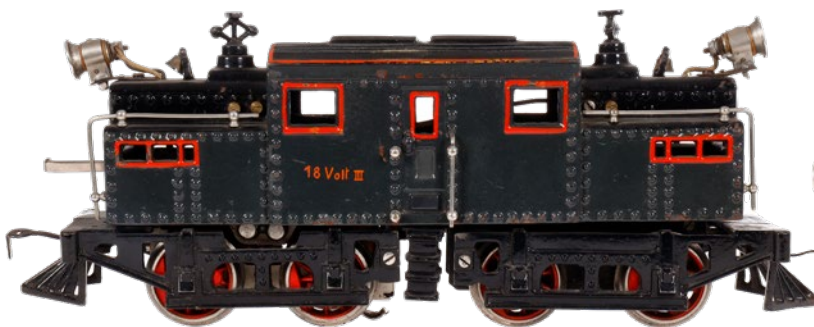

**20137**

Bing Bobo amerikanische Tunnellok, Spur 1, elektr., 18 Volt, Guss, HL, 2 Geländer fehlen, Alterungsspuren, Z 2-3

**300,- €**



**20138**

Märklin Tunnellok V 65/13021, Spur 1, elektr., leichte Alterungsspuren, Pantograph LS, noch Z 2

**250,- €**



**20139**

Bing 2-B Dampflok, mit 3A-Tender, Spur 1, elektr., HL, Alterungsspuren und Ausbesserungen, Motor verändert, noch Z 3

**250,- €**



**20140**  
Märklin B-Dampflok 1021, Spur 1, mit 2A-Tender, Uhrwerk intakt, CL, Führerhausdach ersetzt, Alterungsspuren, LS, Z 3 **100,- €**



**20141**  
Bub B-Dampflok, mit 2A-Tender, Spur 1, CL, Uhrwerk intakt, Kuhfänger gelötet, Gebrauchsspuren, 1 Dom fehlt (einer gelötet), Glocke fehlt, Z 3 **100,- €**



**20142**  
Bub amerikanische B-Dampflok, mit 2A-Tender, Spur 1, elektr., CL, Gebrauchsspuren, noch Z 2 **200,- €**



**20143**  
Märklin B E-Lok RS 65/13031, Spur 1, elektr., HL, Alterungs- und Gebrauchsspuren, leicht verdellt, Z 2-3 **300,- €**



**20144**  
Märklin amerikanischer Plattenwagen 2931, Spur 1, HL, L 29, Z 3 **60,- €**



**20145**  
Märklin Gepäckwagen, Spur 1, uralt, mit Inneneinrichtung, 2x2 Schiebetüren und querliegendem Gastzylinder, uralt, HL, LS, tw ausgebeSSERT, innen nachlackiert, L 21, Z 3 **90,- €**



**20146**  
Märklin Viehwagen, uralt, Spur 1, 2 ST, RS/LS, L 15, Z 3 **30,- €**



**20147**  
Märklin Viehwagen, uralt, Spur 1, HL, 2 ST, nachlackiert, Dach ersetzt, L 15, Z 3 **30,- €**



**20148**  
Märklin Packwagen, Spur 1, uralt, HL, Dach ersetzt, starke Alterungsspuren, L 15, Z 3 **30,- €**



**20149**  
Eigenbau-Güterwagen, Spur 1, L 15, stark bespielt **15,- €**



**20150**  
Märklin offener Güterwagen, Spur 1, uralt,  
HL, LS, L 15, Z 3 **20,- €**



**20151**  
Märklin Postwagen, Spur 1, uralt, HL, mit  
Inneneinrichtung, 2 ST, 1 AT, Ola, Innenseite  
und Dach LS ausgebessert, L 21, Z 3 **80,- €**



**20152**  
Märklin Personen- und Güterwagen, Spur 1,  
uralt, HL, starke LS, L 11 und 13, Z 3  
**30,- €**



**20153**  
Carette offener Güterwagen, Spur 1, uralt,  
starke LS, L 16, Z 3 **20,- €**



**20154**  
Carette gedeckter Güterwagen, Spur 1, uralt,  
HL, 1 ST fehlt, LS und Alterungsspuren, L 13,  
Z 3 **20,- €**



**20155**  
Märklin Shell-Kesselwagen, Spur 1, 4A, leichte  
Gebrauchsspuren, L 31,5, Z 2 **100,- €**



**20156**  
Märklin Dapolin-Kesselwagen, Spur 1, HL,  
gealterter Lack, L 31, Z 3 **90,- €**



**20157**  
2 Märklin Güterwagen, Spur 1, uralt, 1 Rad-  
satz fehlt, starke Gebrauchsspuren, L 14,  
zum Herrichten **20,- €**



**20158**  
Märklin Plattformwagen für Fluzeug, Spur 1,  
uralt, HL, 4A, mit 2 Märklin Panzern beladen,  
tw def., tw ÜL, L 32, sonst noch Z 3  
**80,- €**



**20159**  
Märklin Holzwolle-Wagen, Spur 1, uralt, HL,  
mit Ladung, 2 Sitzgeländer fehlen, Alterungs-  
spuren, L 18, Z 3 **40,- €**



**20160**  
Märklin Petroleum-Kesselwagen, Spur 1, uralt,  
HL, starke Gebrauchsspuren, Fremd-Ausguss  
fehlt, L 13, noch Z 3 **30,- €**



**20161**  
3 Märklin Drehschemelwagen, Spur 1, uralt,  
HL, starke Alterungsspuren und LS, 3 Puffer  
fehlen, L 13, noch Z 3 **20,- €**



**20162**  
Märklin Schneeschleuderwagen 1873, Spur 1, CL, leichte Alterungsspuren,  
kleine LS, L 19, noch Z 2 **40,- €**



**20163**  
Bing internationaler Schlafwagen, uralt, Spur 1, Teak CL, mit Inneneinrichtung  
und 3 Sitzfiguren, Alterungs- und Gebrauchsspuren, L 34, Z 2-3 **60,- €**



**20164**  
Bing Gepäckwagen, Spur 1, uralt, Teak CL, mit Inneneinrichtung, 1 Seite am Dach stärkere LS tw ausgebessert, Pufferrahmen verbogen, 1 Kupplung und 2 Puffer fehlen, L 34, Z 3 **40,- €**



**20165**  
Bing Speisewagen, Spur 1, uralt, Teak CL, mit Inneneinrichtung und 3 Figuren, Dach tw ausgebessert, L 34, noch Z 2 **60,- €**



**20166**  
Bing internationaler Speisewagen, Spur 1, uralt, blau HL, mit Inneneinrichtung und 3 Figuren, Alterungs- und Gebrauchsspuren, tw LS, L 34, Z 2-3 **80,- €**



**20167**  
Bing internationaler Schlafwagen, uralt, Spur 1, rot HL, mit Inneneinrichtung und 3 Figuren, 2 Kupplungen def. (1 fehlt), Dach LS ausgebessert, L 34, Z 3 **60,- €**



**20168**  
Bing internationaler Speisewagen, Spur 1, uralt, Teak CL, mit Inneneinrichtung und 6 Sitzfiguren, Alterungs- und Gebrauchsspuren, kleinere LS, L 34, Z 2-3 **60,- €**



**20169**  
Märklin offener Güterwagen, Spur 1, uralt, HL, 4A, 2x 2 LT, Kupplungen def., LS, Gebrauchsspuren, beladen mit 2 Früchtekörben und 2 Stoff-Säcken, L 22, Z 3 **60,- €**



**20170**  
Carette Klappdeckel-Zementwagen, Spur 1, uralt, HL, Alterungsspuren, LS, L 13, Z 2-3 **30,- €**



**20171**  
Carette offener Güterwagen 128-131 S, uralt, Spurweite 65 mm, 2 Pufferteller fehlen, Alterungsspuren, L 15,5, Z 3 **30,- €**



**20172**  
Carette Straßenbahnanlage, Spur 1, uralt, Motorwagen und Anhänger, elektr., Rotbereich nachlackiert, beim Anhänger fehlen 1 Treppe und 1 Fensterge- stänge, dazu 8 Figuren, dazu 15 Oberleitungsmasten, Schienenoval und Fahrdrähte, im leicht def. OK, Alterungs- und Gebrauchsspuren, sonst Z 3 **500,- €**





**20173**  
Märklin Triebwagen TWE 930, Spur 0, HL, Uhrwerk intakt, LS, Gebrauchsspuren, Z 3 **80,- €**



**20174**  
Bing B E-Lok, Spur 0, elektr., HL, Vor- und Nachläufer fehlen, Dach nachlackiert, Z 3 **60,- €**



**20175**  
Bing B E-Lok, Spur 0, elektr., CL, starke Alterungsspuren, LS, Z 3 **30,- €**



**20176**  
Bing B-Dampflok Nr. 5400, mit 2A-Tender, Spur 0, batteriebetrieben, grün CL, Z 2 **40,- €**



**20177**  
Märklin B-Dampflok, mit Tender, Spur 0, CL, Uhrwerk def., Führerhausdach und Windleitblech nachlackiert, Z 3 **30,- €**

**20178**  
Bing Tenderlok, Spur 0, CL, Uhrwerk intakt, LS, Gebrauchsspuren, Z 2-3 **30,- €**



**20179**  
Märklin Kühlwagen 1683, Spur 0, CL, L 13, Z 3 **30,- €**



**20180**  
Märklin Aral-Kesselwagen 1854, Spur 0, HL, 1 Geländer fehlt, leichte Gebrauchsspuren, L 24,5, sonst noch Z 2 **50,- €**



**20181**  
Märklin Braunkohlestaubwagen 1775, Spur 0, HL, L 18,5, Z 2 **50,- €**



**20182**  
Märklin Weinwagen 1776, Spur 0, HL, Alterungs- und Gebrauchsspuren, tw LS, L 18,5, Z 3 **40,- €**



**20183**  
Märklin Vieh- und Packwagen, Spur 0, HL, Gebrauchsspuren, L 13 und 16, Z 2-3 **30,- €**



**20184**  
Konv. 6 Märklin Spur 0-Wagen, tw NV, LS, zum Herichten **80,- €**



**20185**  
3 Bing Güterwagen, Spur 0, CL, California-, Raubtier- und Bananewagen, LS, Gebrauchsspuren, 1 Dach UL, L 21,5, Z 3 **40,- €**



**20186**  
Märklin Viehwagen, Spur 0, uralt, 2 ST, nachlackiert, L 9,5 **20,- €**



**20187**  
Plank Personenwagen, Spur 0, uralt, HL, LS, L 8,5, Z 3 **20,- €**



**20188**  
Kraus PRR Caboosewagen 12970, Spur 0, CL, 1 Kupplung fehlt, Schwarzbereich ausgebessert, L 13, Z 3 **20,- €**



**20189**  
3 Märklin Güterwagen, Spur 0, CL, mit 7 Benzinfässern beladen, Z 2-3 **60,- €**



**20190**  
Bing Kühlwagen, Spur 0, uralt, CL, Altersspuren, RS, L 8,5, Z 3 **20,- €**



**20191**  
Bub Zug, Spur 0, mit Uhrwerklok, intakt und 3 Plattformwagen, beladen mit Flugzeug, Aral-LKW und 2 Sani-Autos, CL, Z 2-3 **50,- €**

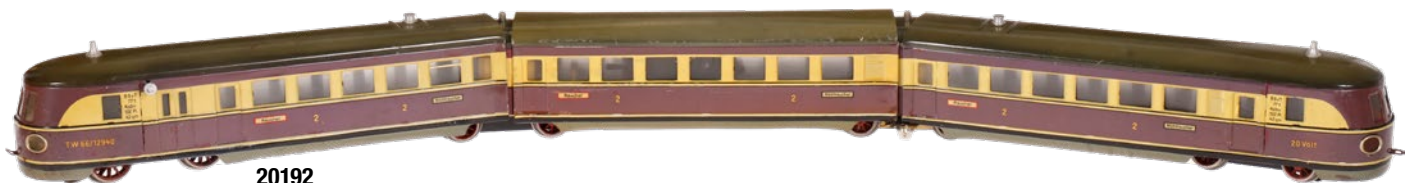

**20192**  
Märklin 3-teiliger Triebwagen TW 66/12940, Spur 0, elektr., creme/violett, HL, mit 2 Drehgestellen, leichte Altersspuren, im Original-Unterkarton, leichte Alters- und Gebrauchsspuren, Karton tw def., Z 2-3 **500,- €**



**20193**  
5-teiliger Bub Spur-0-Zug. CL, 4A, mit Pack-, Schlaf- und Speisewagen, L je 30, Z 2 **250,- €**



**20194**  
Märklin Kranwagen, Spur 1, uralt, HL, starke Altersspuren, LS, ohne Kette und Haken, L 13, noch Z 3 **30,- €**



**20195**  
Märklin Kranwagen 1974, Spur 1, „10 000 K“, ohne Kette und Haken, LS, L 20, Z 3 **20,- €**



**20197**  
Konv. 11 Teile Holzeisenbahn, mit 2-B-1 Dampflokom, Spur 1, Uhrwerk defekt, HL, um 1930, in Original-Pappkartons, Wagenlänge je 17, Z 2-3 **100,- €**



**20196**  
1-A Dampflokomobile, Messing, Esbit betrieben, Spurweite 70 mm, Z 2 **60,- €**

20198

Kibri Bahnhof, mit Fahrkartensperre und Uhr, HL, LS, Alterungsspuren, L 23, Z 3

50,- €



20199

Blechbahnhof, mit Vordach und Fahrkartensperre, HL, LS, L 45, Z 3

50,- €



20200

Märklin Bahnsteig, mit Fahrkartensperre und Richtungsanzeiger, HL, gealterter Lack, Lötstellen, Hinweisschilder und Geländer fehlen, L 36, Z 3

50,- €



20201

Märklin Bahnhof, mit Fahrkartensperre, HL, mit elektr. Beleuchtung, Treppenaufgang fehlt, Alterungs- und Gebrauchsspuren, L 36, Z 2-3

130,- €



20202

Märklin Bahnsteighalle, Wellblechdach, mit 1 Bahnsteig, uralt, 1 Säule fehlt, dazu Fremdbahnsteig, gealterter Lack, tw nachlackiert, L 38, Z 3

50,- €

20203

Kraus Bahnhofsgebäude, mit 3 Vordächern und Fahrkartensperren, 4 imit. Uhren, HL, tw LS ausgebessert, L 46, Z 3

100,- €



20204

Konv. 14 kleine Bahnhoffiguren, meist Masse, L 3, Z 2-3

20,- €



20205

10 Elastolin Bahnhoffiguren, L 5, Z 2-3

50,- €



20206

10 Elastolin Bahnhoffiguren, L 5, Z 2-3

50,- €



20207

10 Elastolin Bahnhoffiguren, L 5, Z 2-3

50,- €



20208

10 Elastolin Bahnhoffiguren, L 5, Z 2-3

50,- €



20209

10 Elastolin Bahnhoffiguren, L 7,5, Z 2-3

50,- €



**20210**  
10 Elastolin Bahnhoffiguren, L 6,5, Z 3

30,- €



**20212**  
Konv. 12 Bahnhoffiguren, Masse, bemalt, tw def., L 6, Z 3

30,- €



**20213**  
Konv. 14 Bahnhoffiguren, tw sitzend, Masse, bemalt, tw def., L 5, Z 3

20,- €



**20211**  
7 Massefiguren, Bahnbedienstete und Polizisten, Masse, handbemalt, L 5, Z 3

40,- €



**20214**  
Bing Gepäckkarre, mit 8 Blechkoffern, CL, L 3-6, Z 2

30,- €



**20215**  
Konv. Gepäckstücke und Milchkannen, L 3-5

20,- €



**20216**  
Konv. versch. Milchkannen, Weißblech, L 3,5-5

20,- €



**20217**  
Konv. 20 Bahnhoffiguren, Zinn, bemalt, L 4, Z 3

30,- €

**20218**  
Märklin offener Güterwagen 1845, Spur 1, uralt, HL, 2x2 Ladetüren, beladen mit 8 Märklin Benzinfässern, 2 Puffer fehlen, Alterungs- und Gebrauchsspuren, L 22, Z 3

100,- €



**20220**  
Märklin Rundlokschuppen, uralt, 4-ständig, Spur 0, HL, Glasfenster, 2 Säulen lose, Alterungs- und Gebrauchsspuren, L 57, Z 3

200,- €

**20219**  
Bing Haupt- und Vorsignal, auf Gittermast, HL, LS und ÜL, fremde Laterne, H 39, Z 3

20,- €



**20221**  
Issmayr B-Lok, Spur 0, CL, uralt, intakt, mit 2 Tierkäfigwagen, beweglichem Affen und Tiger, Wagenlänge 9, Tender fehlt, sonst noch Z 2

180,- €

**20222**  
Amerikanische 1-B Gusslok, Bodenläufer, mit Kuhfänger, HL, L 22, noch Z 2

25,- €





**21000**  
Antriebsmodell Bing Bassgeiger 8743/11, CL, Antriebsrad leicht def., Alterungsspuren, L 1, Z 2-3 **100,- €**



**21001**  
Antriebsmodell Bing Geiger, CL, tw RS, H 12, Z 3 **80,- €**



**21002**  
Antriebsmodell Bing Pflasterer, CL, leichte Alterungsspuren, H 11,5, Z 2 **100,- €**



**21003**  
Antriebsmodell Bing Schuhputzer 8743/5, CL, Mitnahmestift für Treibrad fehlt, leichte Gebrauchsspuren, H 11,5, sonst Z 2 **100,- €**



**21004**  
Antriebsmodell Bing Schusterlehrling, CL, leichte Gebrauchsspuren, H 11,5, Z 2 **100,- €**



**21005**  
Antriebsmodell Bing Schneidermeister, CL, leichte Gebrauchsspuren, H 11,5, Z 2 **100,- €**



**21006**  
Antriebsmodell Bing Spengler, CL, leichte Gebrauchsspuren, H 11,5, Z 2 **100,- €**



**21007**  
Antriebsmodell Bing Schustermeister, CL, Sockel LS, tw Gebrauchsspuren, H 11,5, noch Z 2 **100,- €**



**21008**  
Antriebsmodell Bing 2 Schmiede am Amboss, CL, Gebrauchsspuren,  
L 19,5, noch Z 2 **100,- €**



**21009**  
Antriebsmodell Bing 2 Säger, CL, tw kleine RS und Alterungsspuren,  
L 25, Z 2-3 **80,- €**



**21010**  
Antriebsmodell Bing Säger und Hacker, CL, Figuren tw RS, Alterungsspuren,  
L 25, Z 3 **80,- €**



**21011**  
Antriebsmodell Bing 2 Männer am Schöpfwerk mit Wasserrad und Hammerwerk,  
uralt, HL und CL, Gebrauchsspuren,  
L 18, Z 2-3 **100,- €**

**21013**  
Antriebsmodell Bing Schmied an Esse, uralt, CL und HL, Lötstellen,  
LS, L 14, Z 3 **60,- €**



**21012**  
Antriebsmodell Bing Mann am Stampfwerk, uralt, HL und CL, leichte Gebrauchsspuren,  
L 16, noch Z 2 **100,- €**



**21015**  
Antriebsmodell Carette 2 Männer an Säge, uralt, CL, Sockel LS, L 22,  
Z 2-3 **80,- €**



**21014**  
Antriebsmodell Bing Mann am Schöpfbrunnen, CL und HL, leichte Alterungsspuren,  
Sockel nachlackiert, L 16, Z 3 **40,- €**



**21016**  
Antriebsmodell Carette Mann an Säge, uralt, CL, Sockel LS, starke Gebrauchsspuren,  
L 13,5, Z 3 **50,- €**





**21017**  
Antriebsmodell Bing Schmie am Amboss, CL und HL, kleine LS, L 13, noch Z 2  
**40,- €**



**21018**  
Antriebsmodell Bing Mann an Drehorgel, uralt, CL, Lötstelle, Klimperkasten tw def., Alterungs- und Gebrauchsspuren, L 13, Z 2-3  
**80,- €**



**21019**  
Antriebsmodell Bing Mann an Drehorgel, uralt, CL und HL, Alterungsspuren, L 13,5, Z 3  
**80,- €**



**21020**  
Antriebsmodell Bing Mann am Rüttelsieb, uralt CL und HL, leichte Gebrauchsspuren, L 15,5, Z 2  
**150,- €**



**21021**  
Antriebsmodell Bing Mann am Schöpf rad, uralt, CL und HL, Auffangschale fehlt, tw LS, L 16, Z 2-3  
**90,- €**

**21023**  
Antriebsmodell Doll kleine Schlittenbahn mit 2 Schlitten, HL, 3 Speichen vom Treibrad fehlen, L 14, sonst noch Z 2  
**100,- €**



**21022**  
Antriebsmodell Doll Schlittenbahn mit 2 Schlitten, HL, Fahne fehlt, L 22, sonst Z 2  
**150,- €**

**21024**  
Antriebsmodell Mann am Schleifstein, uralt, HL, LS, tw nachlackiert, L 11, Z 3  
**30,- €**



**21025**  
Antriebsmodell Böttger, uralt, HL, LS, H 13, Z 3  
**40,- €**





**21026**  
Antriebsmodell Mann mit Hacke, uralt, HL, leichte Alterungsspuren, H 15, noch Z 2  
**60,- €**



**21027**  
Antriebsmodell Seil springendes Mädchen, uralt, HL, Alterungs- und Gebrauchsspuren, L 12,5, Z 3  
**60,- €**



**21028**  
Antriebsmodell Wagner, uralt, HL, Alterungsspuren, LS, H 13,5, Z 2-3  
**80,- €**



**21029**  
Antriebsmodell Bing Mann an Säge, uralt, CL, leichte Alterungsspuren, L 13,5, Z 2-3  
**40,- €**



**21030**  
Antriebsmodell Winzer an Fasspumpe, uralt, HL, Gebrauchs- und Alterungsspuren, L 13, Z 2-3  
**80,- €**



**21031**  
Antriebsmodell Mann mit Hacke, uralt, HL, tw LS, Alterungsspuren, L 10, Z 2  
**40,- €**



**21032**  
Antriebsmodell Mann mit Sieb, uralt, HL, LS, H 12, Z 2-3  
**40,- €**



**21033**  
Antriebsmodell Bing Teigknetmaschine, uralt, HL, Schüssel ersetzt, LS, H 13,5, Z 2-3  
**40,- €**



**21034**  
Antriebsmodell Mann an Kreissäge, uralt, CL und HL, leichte Alterungsspuren, L11,5 Z 2  
**60,- €**





**21035**  
Antriebsmodell Mann mit Säge am Baumstamm, uralt,  
HL, tw LS, Fremdbohrungen am Boden, L 12, Z 3  
**30,- €**



**21036**  
Antriebsmodell Märklin Butterfass, HL, L 13,5, Z 2  
**40,- €**



**21037**  
Günthermann Antriebsmodell, Banjospieler  
unter Palmen, uralt, HL, mit Klimperkasten,  
tw ausgebessert, H 28, Z 2-3, selten!  
**220,- €**



**21038**  
Antriebsmodell Schlotfeger mit Pudel, uralt, HL, tw starke LS,  
Sockelrand nachlackiert, L 15,5, Z 3, selten!  
**100,- €**



**21039**  
Antriebsmodell Bing Mann  
an Kreissäge, uralt, HL, tw  
LS und Lötstellen, L 18, Z 3  
**100,- €**



**21040**  
Antriebsmodell Schlotfeger im Kamin, uralt, HL, LS,  
H 11, Z 3  
**40,- €**



**21041**  
Antriebsmodell Mann mit Bassgeige, uralt, HL,  
starke LS, L 10, Z 3  
**30,- €**



**21042**  
Antriebsmodell Doll Tanzpaar unter Maibaum, HL,  
Gebrauchsspuren, H 25, Z 2  
**180,- €**



**21043**  
Antriebsmodell Bäcker mit Schaufel am Backofen, uralt, HL, LS, Lötstellen, L 12, Z 2-3 **80,- €**



**21044**  
Antriebsmodell Bing Metzger am Hackstock, CL und HL, tw LS/RS, Lötstellen, L 13, Z 3 **60,- €**



**21045**  
Antriebsmodell Schuster, uralt, HL, LS, Gebrauchsspuren, L 12, Z 2-3 **60,- €**



**21046**  
Antriebsmodell tanzender Harlekin, uralt, HL, LS, H 13, Z 3 **50,- €**



**21047**  
Antriebsmodell Carette Messerschleifer, uralt, HL und CL, tw LS, Alterungsspuren, L 11, Z 2-3 **100,- €**



**21048**  
Antriebsmodell Schmied am Amboss in Werkstatt mit Blasebalg, uralt, HL, LS, H 13, Z 3 **100,- €**



**21049**  
Antriebsmodell Mann an Kreissäge mit Schöpfwerk, uralt, HL, LS, Alterungsspuren, L 17, Z 2-3 **80,- €**



**21050**  
Antriebsmodell Mann an Rührmaschine, uralt, HL, Boden ÜL, LS, L 11, Z 3 **40,- €**



**21051**  
Antriebsmodell Mann an Kreissäge, uralt, HL, Alterungsspuren, LS, L 11,5, Z 3 **30,- €**



**21052**  
Antriebsmodell Mann an Säge, uralt, HL, LS, Lötstellen, H 14, Z 3 **40,- €**



**21053**  
Antriebsmodell Tanzbär, uralt, HI, LS, L 9, Z 23 **30,- €**



**21054**  
Antriebsmodell Bing Mann mit Pickel, uralt, CL, Lötstelle, tw LS, L 13, Z 3 **40,- €**



**21055**  
Antriebsmodell 2 Schmiede am Amboss, uralt, HL,  
starke LS, L 10, noch Z 3 **40,- €**



**21056**  
Antriebsmodell Böttger mit Schürze und Fass, uralt,  
HL, LS, L 12, Z 3 **60,- €**



**21057**  
Antriebsmodell Metzger mit Hacke, uralt, HL, tw ÜL,  
L 12, Z 3 **30,- €**



**21058**  
Antriebsmodell Bing/Carette Mann an Drehbank, uralt,  
CL, tw ÜL, L 11, Z 3 **30,- €**



**21059**  
Antriebsmodell Bing Mann an Säge, CL, uralt, H 13,5, Z 1  
**140,- €**



**21060**  
Antriebsmodell Bergmann mit Pickel, uralt, HL, LS,  
L 11, Z 2 **60,- €**



**21061**  
Antriebsmodell Maurer mit Backstein und Hammer,  
uralt, HI, 1 Seite RS, L 12, Z 2-3 **60,- €**



**21062**  
Antriebsmodell Polierscheibe, uralt, HL, LS, auf Holz-  
sockel, L 11, Z 2-3 **40,- €**



**21063**  
Antriebsmodell Bing Stampfe, uralt, HL, H 15, Z 2  
**40,- €**



**21064**  
Antriebsmodell Elefant mit Mahout an Drehorgel,  
uralt, CL, mit Klimperkasten, Alterungsspuren, tw  
LS, L 22, Z 2-3 **120,- €**



**21065**  
Antriebsmodell 2 Schmiede am Amboss, uralt, CL  
und HL, L 18, Z 2 **80,- €**



**21066**  
Antriebsmodell Kraus Wassermühle mit Hammerwerk,  
CL, RS, L 14, Z 3 **20,- €**



**21067**  
Antriebsmodell Kraus Wassermühle mit Hammerwerk und Kastanie, CL, Gebrauchsspuren, Triebbad fehlt, L 18, Z 3  
**20,- €**



**21068**  
Antriebsmodell Wassermühle mit Hammerwerk, Mauerprägung, uralt, HL, kleine LS, L 14, Z 2-3  
**40,- €**



**21069**  
Antriebsmodell Ritterkampf im Wald, uralt, HL, 1 Pferd fehlt, Gebrauchs- und Alterungsspuren, L 15, Z 3  
**60,- €**



**21070**  
Antriebsmodell Bergwerk mit 2 Arbeitern und Hammerwerk, uralt, HL, Pickel fehlt, LS, Gebrauchsspuren, L 23, Z 3  
**50,- €**



**21071**  
Antriebsmodell 2 Männer in Schmiede an Esse und Amboss, uralt, HL, altersbed. LS, L 24, noch Z 2  
**180,- €**



**21072**  
Antriebsmodell Doll Wassermühle mit Müller und Esel, HL, leichte Alterungs- und Gebrauchsspuren, min. Ausbesserungen, L 20, Z 2-3  
**150,- €**



**21073**  
Antriebsmodell Bing Wassermühle mit Baumstamm- säge, uralt, HL, LS am Dach, Baumstamm und Boden, L 24, Z 3  
**80,- €**



**21074**  
Antriebsmodell Schmied in Schmiede mit Amboss, Esse und Wandventilator, uralt, HL, Mechanik NV, LS, Gebrauchsspuren, L 17, sonst Z 3  
**80,- €**



**21075**  
Antriebsmodell Schöpfwerk, uralt, HL, starke Gebrauchsspuren, 1 Rad def., L 19, noch Z 3  
**20,- €**



**21076**  
Antriebsmodell Plank Pumpbrunnen mit Wasserrad und Hammerwerk, HL, leichte Gebrauchsspuren, L 18, Z 2  
**60,- €**



**21077**  
Antriebsmodell Bing Schöpfwerk mit Wasserrad, uralt, HL, LS, Alterungs- und Gebrauchsspuren, L 28, Z 2-3  
**90,- €**



**21078**  
Antriebsmodell 2 Arbeiter mit Hacke und Säge, uralt, HL, LS, L 22, Z 2-3  
**80,- €**



**21079**  
Antriebsmodell Rutschbahn mit 2 Figuren und Fahnen, uralt, HL, LS, Gebrauchsspuren, L 26, Z 3  
**80,- €**



**21080**  
Antriebsmodell Pferdekarussell mit 3 Pferden und Maschinist, uralt, HL, LS, NV, L 17, Z 3  
**120,- €**

**21081**  
Antriebsmodell Doll Brunnen mit 2 Ausgüssen, HL, gealterter Lack, L 18, sonst Z 2  
**60,- €**



**21082**  
Antriebsmodell Getreideputzmaschine, uralt, HL, LS, tw ÜL und ausgebessert, L 17, sonst noch Z 3  
**50,- €**



**21083**  
Antriebsmodell Fleischmann Mann am Wasserrad, HL, leichte Alterungsspuren, L 14, Z 2  
**30,- €**



**21084**  
Antriebsmodell tanzender Clown im Fass, uralt, HL, Alterungsspuren, LS, H 15, Z 2-3  
**90,- €**



**21085**  
Antriebsmodell Kaminkehrer auf Kamin, uralt, HL, tw LS und Ausbesserungen, H 16, Z 3 **110,- €**



**21086**  
Antriebsmodell Schmied am Amboss mit Windrad, uralt, HL, LS, nachlackiert, H 17, Z 3 **60,- €**



**21087**  
Antriebsmodell Windmühle mit Müller und Esel, uralt, HL, Fahne fehlt, tw LS, H 18, Z 3 **80,- €**



**21088**  
Antriebsmodell Sandspiel Windmühle mit Hammerwerk, uralt, HL, Hammer und Fahne fehlen, LS/RS, H 25, Z 3 **50,- €**



**21089**  
Antriebsmodell Bing Windrad mit Hammerwerk auf Gittermast, HL, LS, H 28, Z 2-3 **80,- €**



**21090**  
Antriebsmodell Wassermühle mit Dreschplatz, uralt, CL und HL, LS am Boden, 1 Baum fehlt, L 23, Z 3 **60,- €**



**21091**  
Antriebsmodell Mann mit Fass, uralt, HL, Altersspuren, LS und tw ausgebessert, L 11, Z 3 **60,- €**



**21092**  
Antriebsmodell Schmied am Amboss, uralt, CL und HL, Füße am Boden gelötet, sonst leichte Altersspuren, L 11, sonst Z 2 **60,- €**



**21094**  
Antriebsmodell Carette Mann an Bohrmaschine, uralt, CL, Altersspuren, H 13,5, Z 2-3 **40,- €**



**21093**  
Antriebsmodell Mann an Säge, uralt, HL, starke LS, L 13,5, Z 3 **40,- €**



**21095**  
Antriebsmodell Banjospieler, uralt, CL, Altersspuren, kleine Ausbesserungen am Boden, L 10,5, Z 3 **40,- €**



**21096**  
Antriebsmodell Kürschner, uralt, CL, Alterungs- und Gebrauchsspuren, tw ausgebessert, Lederstück fehlt, L 10, Z 3 **20,- €**



**21097**  
Antriebsmodell Bäcker, uralt, HL, starke Alterungs- und Gebrauchsspuren, LS, L 12, noch Z 3 **30,- €**



**21098**  
Antriebsmodell Wagner mit Hammer, uralt, HL, Aufbauten NV, starke LS, L 14, noch Z 3 **20,- €**



**21099**  
Antriebsmodell Kufner mit Fass und Hammer, uralt, HL, LS, H 11, Z 3 **30,- €**



**21100**  
Antriebsmodell Schmied am Amboss, uralt, HL, Sockel LS, L 13, Z 3 **40,- €**



**21101**  
Antriebsmodell Mädchen am Pumpbrunnen, uralt, HL, starke Gebrauchsspuren, H 16, Z 3 **40,- €**



**21102**  
Antriebsmodell Mann am Schraubstock, uralt, HL, L 12, Z 2 **40,- €**



**21103**  
Antriebsmodell tanzender Clown mit Glockenspiel, uralt, HL, LS, Lötstelle, Gebrauchsspuren, H 19, Z 3 **80,- €**



**21104**  
Teil eines Antriebsmodells 4 Musiker im Reigen, uralt, HL, ohne Antriebsmechanik, tw lose, ÜL, H 20, zum Herrichten **100,- €**



**21105**  
Antriebsmodell Clown mit dressiertem Hund, uralt, HL, tw ÜL, Gebrauchsspuren, H 18, Z 3 **120,- €**



**21106**  
Antriebsmodell Hundedressur, uralt, HL, Hund lose, tw ausgebessert, LS, H 20, Z 3 **100,- €**



**21107**  
Antriebsmodell Clown mit Turner, uralt, HL, nachlackiert und ausgebessert, Sockel neu, L 16, sonst noch Z 3 **80,- €**



**21108**  
Antriebsmodell 2 turnende Clowns, uralt, CL und HL, geprägter Blechboden, tw nachlackiert und ausgebessert, L 23, Z 3 **100,- €**



**21109**  
Antriebsmodell 2 turnende Clowns, uralt, HL, LS, Alterungsspuren, tw ÜL und ausgebessert, L 20, Z 3 **100,- €**



**21110**  
Antriebsmodell Pferdekarsell, uralt, HL, mit 3 Pferden, Dach und Fahne, Alterungs- und Gebrauchsspuren, H 27, Z 3 **180,- €**



**21111**  
Antriebsmodell Riesenrad, uralt, mit 3 Gondeln, HL, dazu 2 Sitzfiguren, Antriebsrad lose, LS, Gebrauchsspuren, H 33, zum Herrichten **100,- €**



**21112**  
Antriebsmodell Bing Karussell mit Elefant, Reiter und Wagen, HL, CL, Gehäuse ÜL, 1 Stütze lose, Gebrauchsspuren und verbogen, H 27, zum Herrichten **50,- €**



**21113**  
Antriebsmodell Riesenrad mit 4 Gondeln und Sitzfiguren, uralt, HL, Alterungs- und Gebrauchsspuren, LS, H 30, Z 3 **120,- €**



**21114**  
Antriebsmodell Bing Seiltänzer, uralt, HL, mit 2 Artisten, Gebrauchsspuren, Lötstellen, Boden tw ausgebessert, 1 Fahne fehlt, L 25, Z 3, sehr selten! **250,- €**



**21115**  
Antriebsmodell Schiffschaukel mit 2 Gondeln und 4 Personen, starke LS, tw ÜL, L 16, zum Herrichten **20,- €**



**21116**  
Antriebsmodell Delfin-Tempel mit Wasserbecken und Pumpe, uralt, HL, gealterter Lack, tw ausgebessert, Gebrauchsspuren, L 26, sonst noch Z 2, Rarität! **800,- €**





**21117**  
Antriebsmodell 2 Säger, uralt, HL, starke LS, aus-  
gebessert und ÜL, H 23, noch Z 3 **60,- €**



**21118**  
Antriebmodell Schusterwerkstatt, uralt HL, LS, L 18, Z 3 **100,- €**



**21119**  
Antriebmodell kleines Doll Karussell mit 3 Gondeln und  
4 Sitzfiguren, HL, kleine LS, Alterungsspuren, H 15, Z 2 **80,- €**

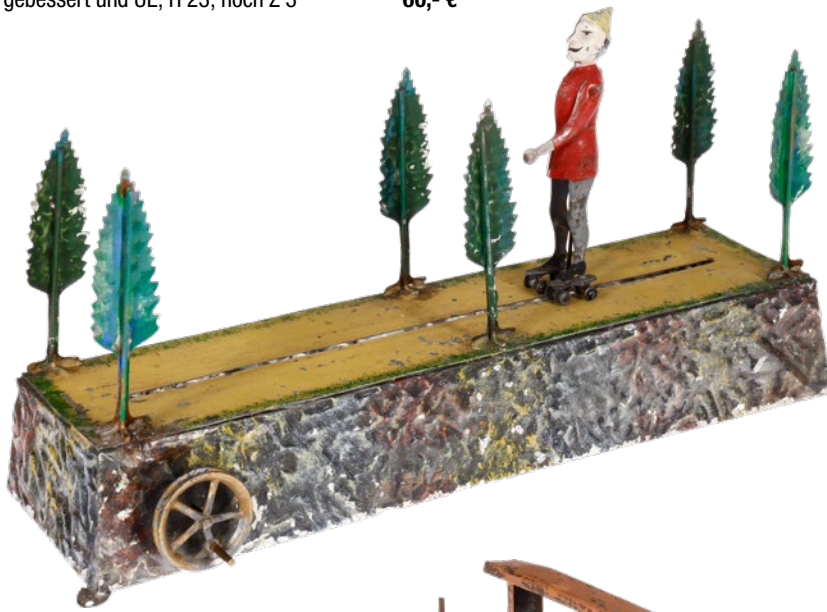

**21120**  
Antriebmodell Becker Rollschuhfahrer mit 6 Blech-  
Bäumen auf Laufbahn mit Felssockel, uralt, HL,  
Alterungsspuren, kleine LS, L 29, Z 2, selten!  
**250,- €**



**21121**  
Antriebmodell Bing Brunnenanlage mit Pumpe, 3 Löwenköpfen  
als Ausgüsse und 2 Blumenschalen, HL, leichte Gebrauchss-  
spuren, D 19, Z 2, selten! **300,- €**

**21122**  
Antriebmodell Schöpfwerk mit Stampfe  
und Hammerwerk, uralt, HL, LS, L 17, Z 2-3 **60,- €**

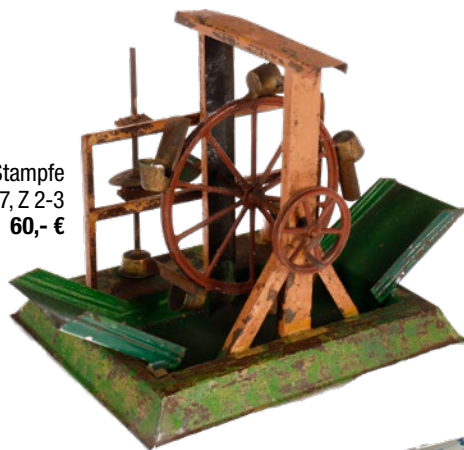

**21123**  
Antriebmodell Bergmann mit  
Pickel, uralt, HL, twLS, L 10, Z 2-3 **40,- €**



**21124**  
Antriebmodell Kraus Karussell, uralt, CL,  
mit 2 Gondeln, 3. fehlt, H 24, Z 2-3 **50,- €**









**21125**  
Antriebsmodell Bing Berg mit Wasserfall, Wasserrad und Baumstammsäge, uralt, HL, 3 Bäume fehlen, leichte Alterungsspuren, oszillierender Zylinder von Pumpe def., L 28, sonst Z 2 **350,- €**

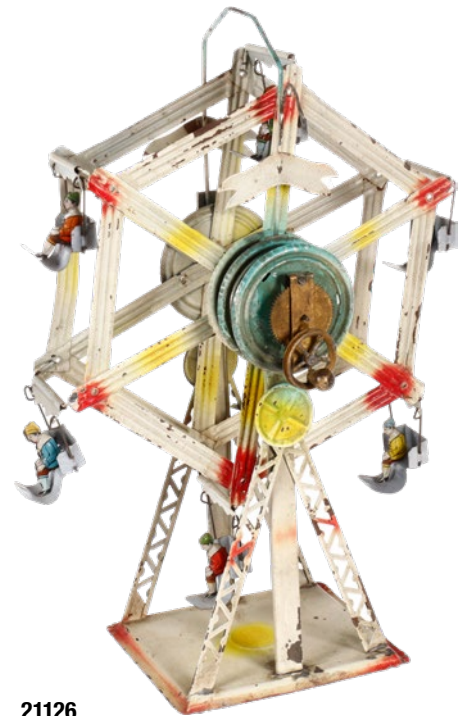

**21126**  
Antriebsmodell Riesenrad mit 6 Gondeln und Figuren, Prägestempel im Boden „AB II - Made in Germany“, uralt, HL und CL, 1 Gittermast lose, Laterne fehlt, altersbed. LS, H 36, Z 3 **120,- €**



**21129**  
Antriebsmodell Plank Werkstatt, uralt, mit Elektromotor, Hochtransmission und 3 Maschinen, auf Blechsockel, Kachelbodenpapier ergänzt, HL, leichte Alterungsspuren, L 42, sonst Z 2 **400,- €**

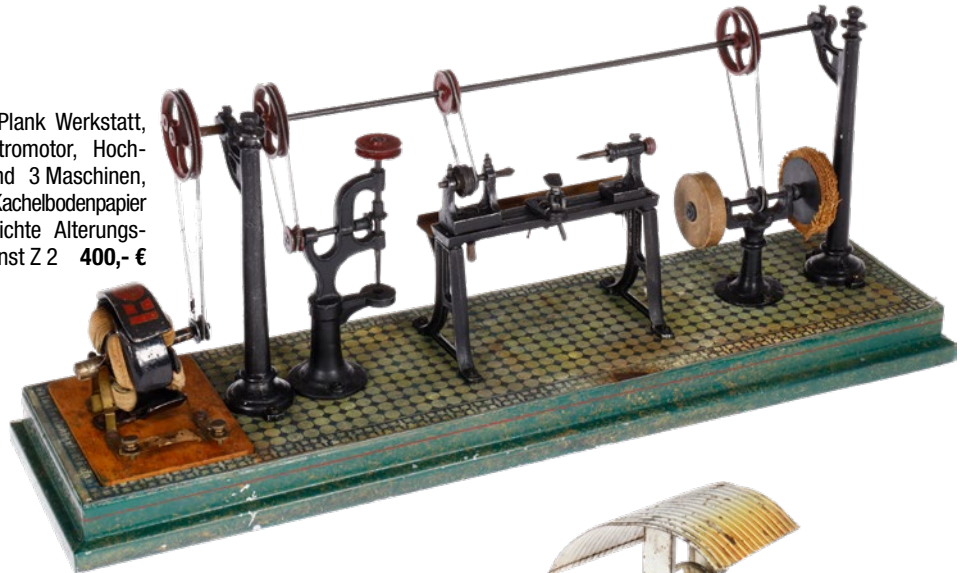

**21127**  
Antriebsmodell Lastenaufzug, uralt, HL, kleine LS, H 40, noch Z 2 **180,- €**

**21128**  
Antriebsmodell Bing Schöpfwerk, uralt, HL, Wellblechdach lose, LS, NV, H 20, zum Herrichten **20,- €**



**21130**  
Antriebsmodell Wunderlich Werkstatt, uralt, HL, mit Hochtransmission und Mann an Bohrmaschine mit Kreissäge und Schraubstock, HL, tw LS, L 25, Z 2 **200,- €**

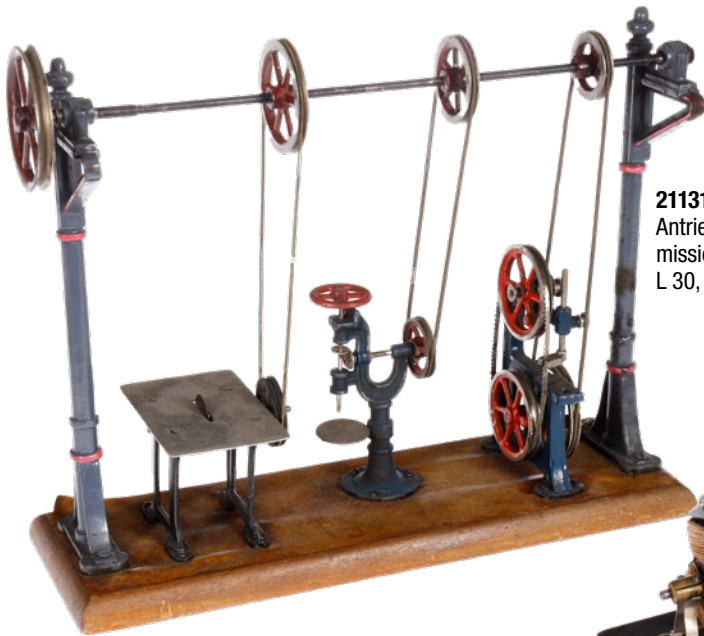

**21131**  
Antriebsmodell Bing ? Werkstatt mit Hochtransmission und 3 Maschinen, uralt, HL, auf Holzsockel, L 30, noch Z 2 **200,- €**

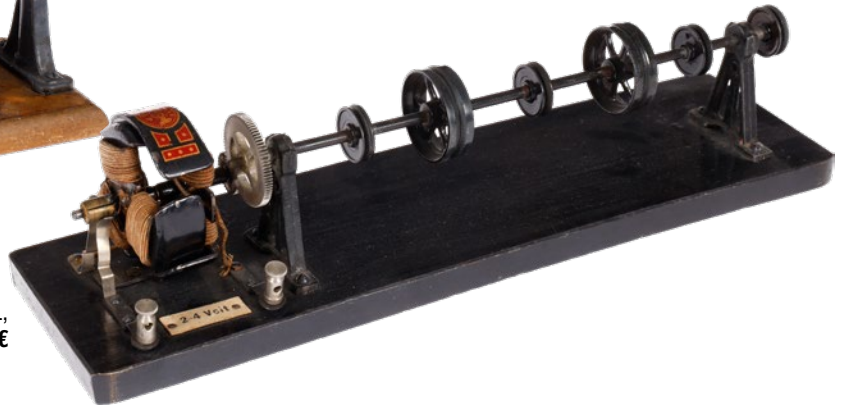

**21132**  
Plank Elektromotor mit Transmission, uralt, HL, 2-4 Volt, auf Holzsockel, L 30, Z 2 **100,- €**

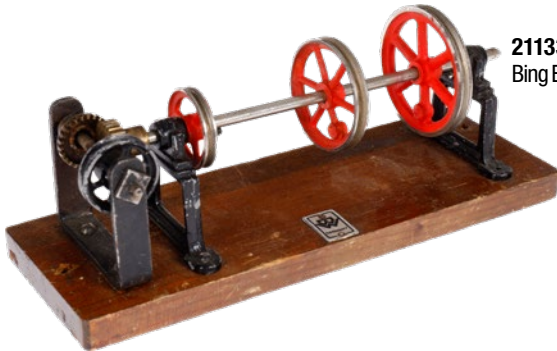

**21133**  
Bing Ecktransmission, uralt, HL, auf Holzsockel, L 20, Z 2 **60,- €**



**21134**  
Märklin Dynamo mit Scheinwerfer, uralt, HL, auf Holzsockel, L 16,5, Z 2 **150,- €**



**21135**  
Antriebsmodell Märklin große Tischkreissäge, uralt, HL, auf Gusssockel, eine Kippbefestigung lose, L 20, sonst Z 2 **80,- €**

**21136**  
Antriebsmodell Märklin Ständerbohrmaschine, uralt, Guss, HL, H 22, Z 2 **100,- €**



**21137**  
Antriebsmodell Märklin Schleifstein, olivgrün, HL, H 13,5, Z 2 **40,- €**



**21138**  
Antriebsmodell Märklin Schleifstein, Guss, hellgrün, HL, H 13,5, Z 2-3 **40,- €**



**21139**  
2 Antriebsmodelle, Märklin Schleif- und Poliermaschine, Guss, hellgrün, HL, H 10, Z 2  
**40,- €**



**21140**  
Antriebsmodell Stampfe, uralt, Guss, auf Holzsockel, H 12, Z 2  
**20,- €**



**21141**  
Antriebsmodell Windmühle, uralt, HL, H 15, Z 2-3  
**20,- €**



**21142**  
Märklin Elektromotor 1071, H 6, Z 2  
**20,- €**



**21143**  
Hess Dynamo „BIL“, uralt, CL, mit Handkurbel, intakt, Gebrauchsspuren, L 8, Z 2-3  
**20,- €**

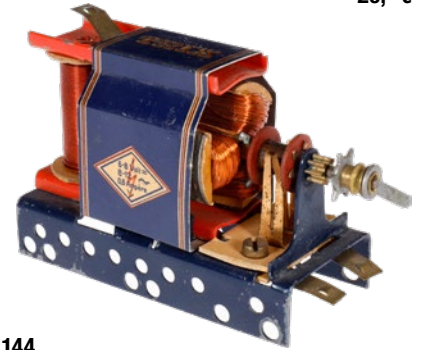

**21144**  
Trix Elektromotor, 6-8 Volt, CL, L 8, Z 2  
**20,- €**



**21145**  
Radiguet 1-A-Spirituslok, uralt, dampfbetrieben, mit Pfeife und Brenner, Spurweite 76 mm, HL, 2 oszillierende Zylinder, Gebrauchs- und Alterungsspuren, L 19, noch Z 2  
**250,- €**

**21146**  
Märklin Ständerbohrmaschine, uralt, Guss, HL, H 23, Z 2-3  
**80,- €**



**21147**  
Märklin fahrbare Lokomobile, uralt, patinierter Kessel, D 5,6, mit Armaturen und Brenner, handlackierte Gussräder, feststehender Zylinder, mit Regler, leichte Gebrauchsspuren, L 23, Z 2  
**800,- €**



**21148**

Märklin Verwandlungsmotor 402, Messingkessel D 7, mit Armaturen und Brenner, feststehender Zylinder mit Regler, Blechräder, leichte Gebrauchs- und Alterungsspuren, Schwarzbereich nachlackiert, L 25, sonst noch Z 2  
**350,- €**

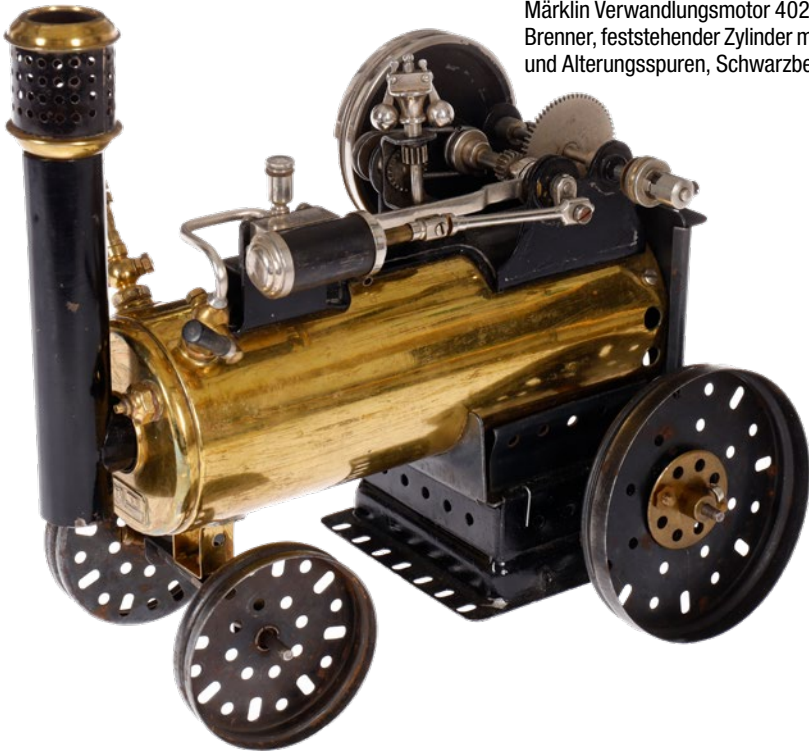

**21149**

Plank Heißluftmotor „NORIS“, mit feststehendem Zylinder, Brenner und Hochtransmission, auf Hozsockel, Alterungs- und Gebrauchsspuren, L 23,5, Z 2-3

**250,- €**



**21150**

Plank stehende Dampfmaschine „COSMOS“, patinierter Kessel, D 9, mit Armaturen, Brenner fehlt, feststehender Zylinder mit Speisepumpe, Gusssockel HL, Gebrauchs- und Alterungsspuren, H 42, Z 3  
**550,- €**



**21152**

Märklin 2-Zylinder Dampfmaschine, liegender Kessel D 6, mit patinierter Kesselummantelung, auf Kesselhaus mit Galerie und 2 Leitern, mit versch. Armaturen und Brenner, 2 feststehende doppelwirkende Zylinder in einer Zylinderummantelung, mit 2 Schwungrädern, Regler und Speisepumpe, Boden und Gussteile HL, dazu versch. Kleinzubehör, leichte Gebrauchsspuren, 43 x 35, Z 2

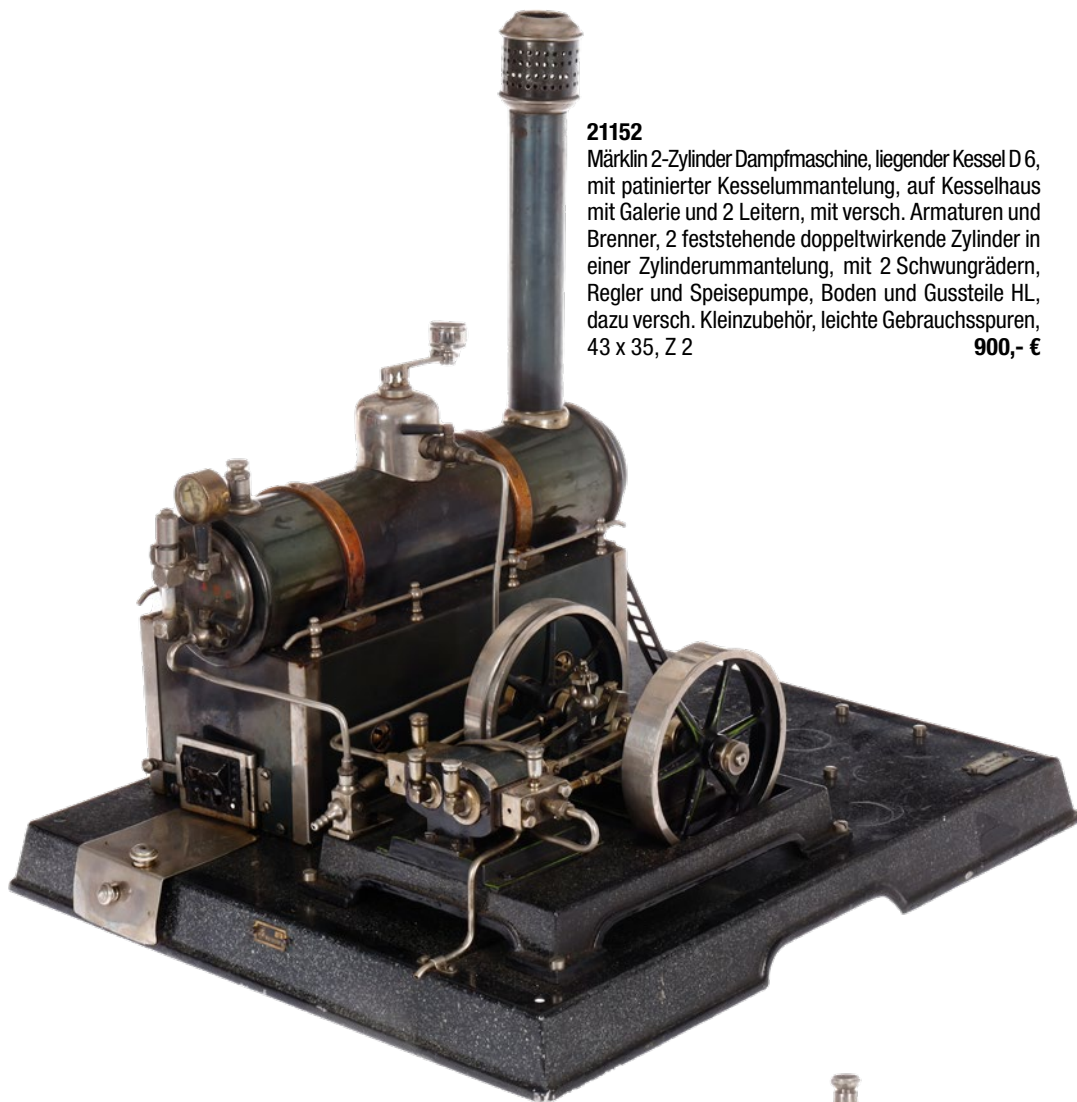
**900,- €****21151**

Größte Doll stationäre „5-Loch-Lokomobile“, patinierter liegender Kessel, D 10, mit versch. Armaturen, wie Gewicht, Pfeife, Wasserstandsglas, Brenner und Manometer, 2-Zylinder Maschinenteil mit 2 Schwungrädern, 2 feststehenden doppelwirkenden Zylindern und Speisepumpe, HL, leichte Gebrauchs- und Alterungsspuren, L 39, Z 2

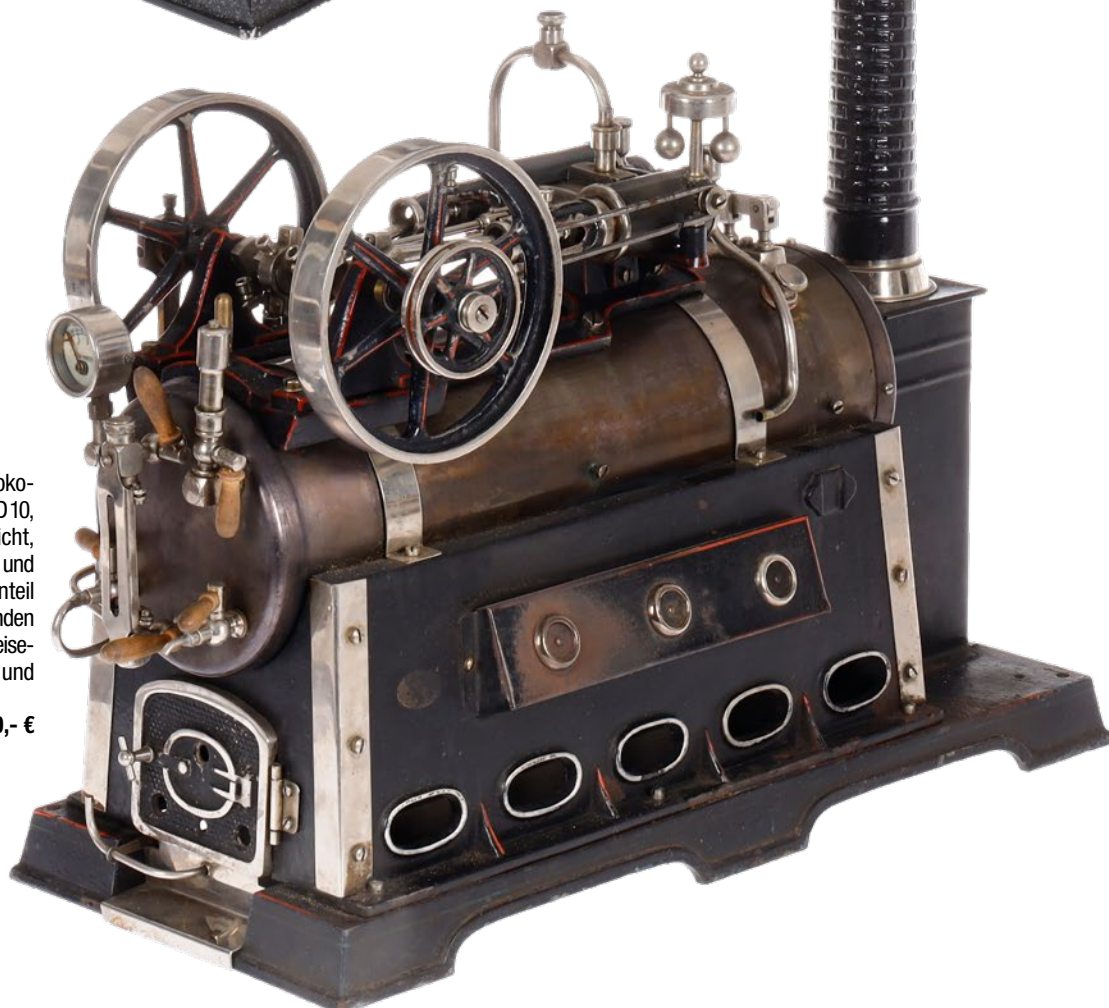
**2.000,- €**





**21153**  
Märklin Straßenwalze 4084, spiritusbetrieben, HL,  
mit Pfeife und Brenner, Alterungs- und Gebrauchss-  
spuren, L26, Z 3 **200,- €**



**21154**  
Märklin kleiner Verwandlungsmotor, Messingkessel, D 5, mit feststehendem  
Zylinder und Brenner, Blechräder, Vorderräder lose, Alterungs- und Gebrauchss-  
spuren, Z 3 **100,- €**



**21155**  
3 kleine stehende Dampfmaschinen, stark bespielt, ohne Brenner, H 21, 27  
und 30, zum Herrichten **100,- €**

**21156**  
Bing stehende Dampfmaschine, patinierter Kessel, D 5, mit Armaturen und Brenner, feststehender Zylinder, Schlot nicht ganz passend, Gebrauchsspuren, Z 3, dazu stehende Dampfmaschine KD 7, mit oszillierendem Zylinder, Brenner fehlt **100,- €**



**21158**  
Wileco Atomkraftwerk,  
mit Reaktor und elektrischem  
Anschluss, Alterungs- und  
Gebrauchsspuren, L 30, Z 3  
**30,- €**



**21157**  
„ATOMIC REACTOR“ Line Mar Toys, Japan, Brenner  
fehlt, tw RS, L 23, noch Z 3 **30,- €**



**21161**  
Antriebsmodell Bing Leierkastenspieler 8743/12, uralt, CL, mit  
Klimperwerk, Sockel LS, H 12, Z 3  
**80,- €**



**21160**  
Antriebsmodell Leierkastenmann, uralt, mit  
Drehorgel aus Holz, in Original-Kleidung,  
starke Alterungsspuren, Mechanik def.,  
H 20, zum Herrichten **80,- €**



**21159**  
Antriebsmodell Doll Affe mit Starenkasten, HL, Antriebs-  
rad fehlt, Sockel lose, tw LS, Gebrauchsspuren, H 25,  
Z 3-4 **40,- €**

**21162**  
 Dampfmaschinen-Anlage, mit liegender Märklin Dampfmaschine, Dynamo, 3 Bogenlampen, 3 Antriebsmodellen und Transmission, auf gemeinsamer Holzplatte, L 80, Z 2 **300,- €**



**21163**  
 Plank Dampfmaschine, liegender Kessel, KD 5,5, mit Armaturen und Brenner, Kachelboden, L 23, noch Z 2 **150,- €**



**21164**  
 Dampfmaschine „Lipsia“, patinierter liegender Kessel, KD 7, HL, mit Armaturen und Brenner, feststehender Zylinder, mit Speisepumpe, Alterungs- und Gebrauchsspuren, L 30, Z 2-3 **300,- €**



**21165**  
 Märklin 2-Zylinder-Dampfmaschine, liegender patinierter Kessel, KD 7, mit Armaturen und Brenner, HL, 2 feststehende Zylinder, mit Speisepumpe, Alterungs- und Gebrauchsspuren, L 24, in Original-Holzbox, Z 2-3 **300,- €**



**21167**  
 Antriebsmodell, Schlittenbahn, mit 3 Schlittentrainern, HL, L 38, Z 2 **150,- €**

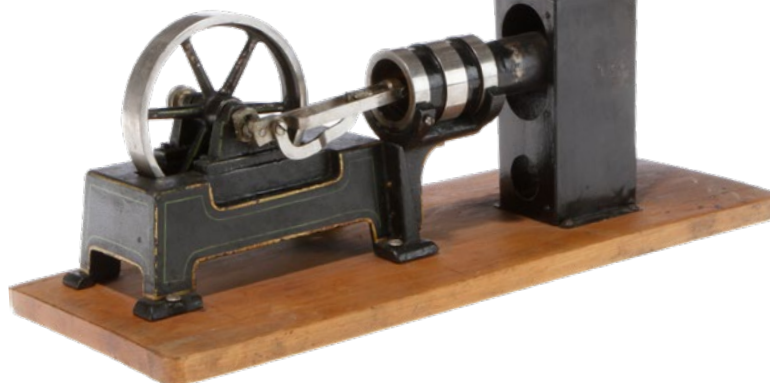

**21166**  
 Märklin liegender Heißluftmotor, uralt, HL, Schlot fremd, Brenner fehlt, LS, auf Holzsockel, L 37, sonst Z 3 **180,- €**



**22000**  
Günthermann Blechfigur Clown mit Bass-geige, uralt, HL, Uhrwerk mit Musikwerk intakt, altersbedingte Lackabplatzungen, H 21, Z 3 **100,- €**



**22001**  
Günthermann Clown mit Banjo, uralt, HL, Uhrwerk mit Musikwerk intakt, tw LS, H 17, Z 2-3 **100,- €**



**22002**  
Günthermann Clown mit Ball, uralt, HL, intakt, altersbed. LS, H 20, Z 2 **150,- €**



**22003**  
Günthermann Clown mit Glocken, uralt, HL, Uhrwerk intakt, altersbed. LS, 1 Bein und 1 Arm neu angelötet, H 17, Z 2-3 **120,- €**



**22004**  
Bewegliches Ziehspiel Clown mit Esel, uralt, HL, tw LS und nachlackiert, 1 Ohr fehlt, L 15, Z 3 **100,- €**



**22005**  
Uralt-Blechfigur Trommler mit Hund, intakt, LS, H 17, Z 3 **100,- €**



**22006**  
Günthermann ? Uralt-Blechfigur Junge mit Hund auf Schaukel, HL, LS, intakt, L 17, Z 2-3 **160,- €**



**22007**  
Handdrückspiel Katze mit Maus, uralt, Blech, HL, intakt, tw ausgebessert, L 21, Z 2-3 **140,- €**



**22008**  
Bewegliche Blechfigur Junge mit Trompete, uralt, HL, mit Handkurbel und Musikwerk, beweglich, intakt, tw LS und stellenweise ausgebessert, L 17, Z 2-3 **140,- €**



**22009**  
Uralt-Blechfigur Clownspiel mit Ball, HL, Uhrwerk intakt, Mechanik hakt, tw LS, Sockel tw ausgebessert, H 35, Z 3 **250,- €**





**22010**  
Günthermann Blechfigur Affe mit Schirm, uralt, HL, intakt, altersbed. LS, H 18, sonst noch Z 2  
**150,- €**



**22011**  
Günthermann Clown im Handstand, uralt, HL, starke LS, Uhrwerk def., H 22, Z 3  
**100,- €**

**22012**  
Uralt-Blechfigur Bediensteter, HL, tw ausgeb., Uhrwerk def., H 14, Z 2-3  
**100,- €**



**22013**  
Günthermann Blechfigur Gärtnerin mit Rechen und Gießkanne, uralt, HL, intakt, tw Alterungsspuren, H 18, sonst Z 2  
**200,- €**



**22014**  
Günthermann Hexe mit Besen und Kiepe, uralt, HL, altersbed. LS, Uhrwerk intakt, H 18, sonst Z 2  
**150,- €**



**22015**  
Günthermann Clown an Stange tanzend, uralt, HL, intakt, Alterungsspuren, H 23, Z 2  
**250,- €**



**22016**  
Uralt-Blechfigur Musikant mit Trommel und Geige, Uhrwerk mit Musikwerk intakt, altersbed. LS, 1 Arm ergänzt?, H 22, Z 2-3  
**180,- €**



**22017**  
Uralt-Blechfigur Musikant mit Bassgeige, uralt, HL, tw starke LS, Uhrwerk mit Musikwerk intakt, H 24, Z 3  
**150,- €**



**22019**  
Uralt-Blechautomat mit Geige spielendem und tanzendem Clown, HL, Alterungsspuren, LS, tw Ausbesserungen, Uhrwerk def., L 21, Z 3  
**280,- €**



**22018**  
Uralt-Blechfigur Clown mit Geige und beweglicher Zunge, HL, starke LS, Uhrwerk mit Musikwerk intakt, starke Alterungsspuren, H 21, sonst noch Z 3  
**100,- €**



**22020**  
Uralt-Blechfigur Clown mit Ente, HL, Uhrwerk intakt (hakt), altersbed. LS, tw ausgebessert, L 24, Z 3  
**180,- €**



**22021**  
Uralt-Blechfigur Clown auf Rad, HL, Uhrwerkfeder fehlt, starker Farbverlust, L 21, noch Z 3  
**150,- €**



**22022**  
2 Blechclowns Purzelbaum schlagend, HL, uralt, Uhrwerk tw def., starke LS, L 15, Z 3  
**100,- €**



**22023**  
Ziehspiel mit Jockey und Pferd, uralt, HL, Alterungsspuren, L 17, Z 2-3  
**100,- €**



**22024**  
Uralt-Blechfigur Bahnbediensteter mit Gepäckkarre, HL, Uhrwerk intakt, altersbed. LS, L 16, Z 3  
**150,- €**



**22025**  
Uralt-Blechfigur fahrender Frosch, HL, intakt, Alterungsspuren und Ausbesserungen, H 15, Z 3  
**100,- €**



**22026**  
Uralt-Blechfigur Trommel spielender Bär, HL, intakt, H 14, Z 2  
**120,- €**



**22027**  
Handdrückspiel Truthahn, uralt, HL, LS, 1 Flügel lose, H 16, Z 2-3  
**100,- €**



**22028**  
Uralt-Blechfigur Banjospieler mit Steppentänzer, HL, altersbed. LS, ohne Uhrwerk, L 22, sonst Z 2-3  
**180,- €**



**22029**  
Uralt-Blechfigur Pudel mit Trommel, HL, Alterungsspuren, 1 Becken fehlt, Uhrwerk def., H 17, sonst Z 2, selten!  
**200,- €**



**22030**  
Günthermann Blechfigur Ball spielender Junge, uralt, HL, Uhrwerk intakt, 1 Arm tw lose, altersbed. LS, H 18, Z 3  
**180,- €**



**22031**  
Blechclown auf Wagen mit Ziege, uralt, HL, Uhrwerkfeder def., altersbed. LS, tw ausgebessert, L 22, Z 3  
**150,- €**



**22032**  
Uralt-Blechfigur Junge auf dreirädrigem Leiterwagen, HL, Uhrwerk intakt (hakt), 1 Rad tw lose, Alterungsspuren, L 16, Z 3  
**150,- €**



**22033**  
Uralt-Blechfigur Affe auf Dreirad, HL, Uhrwerk intakt, tw nachlackiert, L 13, Z 3  
**100,- €**



**22034**  
Günthermann Blechclown mit Bassgeige, uralt, HL, Uhrwerk und Musikwerk intakt, altersbed. LS, H 21, Z 2-3  
**180,- €**



**22035**  
Handziehspiel Truthahn, uralt, HL, Alterungs- und Gebrauchsspuren, an 2 Beinen gelötet, L 13, Z 3  
**120,- €**



**22036**  
Banjo spielender Clown, uralt, HL, Uhrwerk fehlt, tw ÜL, H 22, Z 2-3  
**80,- €**



**22037**  
Handziehspiel mit beweglichem Pferd und Jockey, uralt, HL, Alterungsspuren, L 15, Z 2-3  
**80,- €**



**22038**  
Uralt-Blechfigur fliegende Schwalbe, HL, Uhrwerk intakt, leichte Alterungsspuren, L 16, Z 2  
**140,- €**



**22039**  
Uralt-Blechfigur „Mamsell“, HL, Uhrwerk intakt, altersbed. LS, H 15, Z 2  
**150,- €**



**22040**  
Affe als Gardesoldat mit Trommel, uralt, CL, Uhrwerk intakt, tw Alterungsspuren, H 21, noch Z 2  
**150,- €**



**22041**  
Uralt-Blechfigur Ente, HL, Uhrwerk def., tw ausgebessert, L 14, Z 3  
**50,- €**



**22042**  
Uralt-Blechfigur Harlekin, HL, Uhrwerk def., tw nachlackiert und ausgeb., H 22, sonst Z 2-3  
**180,- €**



**22043**  
Martin Metzger, uralt, Uhrwerk intakt, (hakt), mit beweglicher Zunge, tw ausgebessert, H 20, Z 2-3  
**100,- €**



**22044**  
Uralt-Figur Bauer mit Sense, HL, Uhrwerk hakt, Gebrauchsspuren H 18, Z 2-3, selten!  
**240,- €**



**22045**  
Uralt-Blechfigur Schweinehirte mit Schweinen, Blech, HL, Uhrwerk def., tw ÜL, Alterungsspuren, H 18, sonst Z 3  
**180,- €**



**22046**  
Blechaffe als Trommler, uralt, HL, Uhrwerk hakt, Alterungsspuren, tw ausgebessert, H 20, sonst noch Z 2  
**220,- €**



**22047**  
Blechente, uralt, HL, Uhrwerk intakt, kleine Ausbesserungen, Gebrauchsspuren, L 18, noch Z 2  
**100,- €**



**22048**  
Mädchen auf Wagen mit Schmetterling, uralt, HL, Uhrwerk intakt, Alterungsspuren, L 32, noch Z 2  
**160,- €**





**22049**  
Blechlurche, uralt, HL, Uhrwerk def., nachlackiert  
L 25, Z 3  
**130,- €**



**22050**  
Blechlurche, uralt, HL, Uhrwerk tw def., 1 Stück  
von hinterem Bein fehlt, altersbed. LS, L 21, Z 2-3  
**140,- €**



**22051**  
Blechlurche, uralt, HL, Uhrwerk intakt, mit Korkstöpsel,  
Alterungsspuren, LS, L 25, Z 2  
**100,- €**



**22052**  
Blechlurche, HL, geprägt, leichte Alterungs-  
spuren, L 16, Z 2  
**60,- €**



**22053**  
Uralt-Blechlurche mit Spazierstock und  
Schlüssel, HL, LS, Uhrwerk def., H 22,  
sonst noch Z 2  
**150,- €**



**22054**  
Uralt-Blechlurche Clown auf Schwein, HL,  
Uhrwerk intakt (hakt), tw nachlackiert,  
Alterungsspuren, L 18, Z 3  
**140,- €**



**22055**  
Masse-Figur Clown als Trommler, ohne  
Uhrwerk, HL, Alterungsspuren, H 18, Z 2  
**150,- €**



**22056**  
Uralt-Blechlurche-Clown als Dirigent mit singender Gans,  
HL, mit Stimme und Uhrwerk def., Alterungsspuren,  
LS, L 17, Z 2-3  
**180,- €**



**22057**  
Uralt-Blechlurche-Figur Gewichtheber, HL, Uhrwerk mit  
Musikwerk intakt, leichte Alterungsspuren, H 14, Z 2  
**120,- €**



**22058**  
Blechlurche-Figur Clown mit Hund, uralt, HL, Uhrwerk intakt,  
Alterungsspuren, tw LS, L 16, Z 2-3  
**150,- €**



**22059**  
Uralt-Blechlurche-Figur Clown auf  
Esel, HL, Uhrwerk def., tw LS  
und Ausbesserungen, L 18, Z 2-3  
**150,- €**



**22060**  
2 Clowns als Turner, Blechlurche, HL, uralt, Uhrwerk intakt,  
3 Stützen lose, LS, tw nachlackiert, H 19, Z 3  
**100,- €**



**22061**  
Clown mit Schirm, uralt, Blech, HL, intakt, Lötstelle, LS, Alterungsspuren, H 15, Z 3 **120,- €**



**22062**  
Clown mit Rad und Fahne, Blech, HL, uralt, Uhrwerk zäh, Fahne nachlackiert, LS, Gebrauchsspuren, L 14, Z 3 **150,- €**



**22063**  
Uralt-Blech-Figur hüpfender Hund, HL, LS, Uhrwerk hakt, L 17, Z 3, Alterungsspuren **100,- €**



**22064**  
Clown auf Esel, uralt, HL, Uhrwerk intakt, LS, Alterungsspuren, L 16, Z 3 **120,- €**



**22065**  
Fliegende Gans, uralt, Blech, HL, Uhrwerk intakt, Alterungsspuren, tw ausgebessert, L 15, Z 2-3 **120,- €**



**22066**  
Ente, uralt, Blech, HL, Uhrwerk def., leichte Alterungsspuren, tw ausgebessert, L 22, Z 3 **100,- €**



**22067**  
Flatterndes Huhn, uralt, Blech, HL, LS und nachlackiert, L 14, Z 2-3 **120,- €**



**22068**  
Schwimmender Schwan, uralt, Blech, HL, Uhrwerk def., durch RS größere Fehlstelle am Bauch, L 15, sonst noch Z 3 **50,- €**



**22069**  
Schwan auf Rädern, uralt, Blech, HL, Uhrwerk intakt, def., tw ausgebessert, L 15, Z 3 **80,- €**



**22070**  
Rollender Knabe als Schwimmer, Blech, uralt, HL, tw ausgebessert, Uhrwerk intakt, L 14, Z 2-3 **150,- €**



**22071**  
Flatternder Papagei auf Rollen, uralt, Blech, HL, meist ausgebessert, Uhrwerk hakt, Alterungsspuren, L 22, Z 3 **120,- €**



**22072**  
Spielende Vögel, uralt, Blech, HL, Alterungsspuren, tw ausgebessert, Uhrwerk intakt, L 25, Z 2-3 **80,- €**





**22073**  
Flatternde Ente, Blech, uralt, HL, Uhrwerk intakt, Mechanik hakt leicht, Alterungsspuren, leicht ausgebessert, L 16, Z 2-3  
**120,- €**



**22074**  
Gansbock, uralt, Blech, HL, Uhrwerk intakt, LS ausgebessert, 1 Hinterbein und 1 Horn fehlen, meist nachlackiert, L 13, noch Z 3  
**80,- €**



**22075**  
Akrobat auf Flugapparat, uralt, Blech, HL, Uhrwerk intakt, LS und Gebrauchsspuren, L 18, Z 2-3, selten!  
**250,- €**

**22077**  
Mäusespiel, Blech, uralt, HL, tw ausgebessert, L 38, sonst Z 2  
**60,- €**



**22076**  
4 Teile unvollständige Blech-Figuren, uralt, HL, starke LS, NV, tw RS, L 16, als Ersatzteile oder zum Herrichten  
**20,- €**



**22078**  
Figuren-Automat Zirkus mit Dompteur mit 2 Hunden und 2 turnenden Clowns, uralt, Blech, HL, Uhrwerk mit Klimperwerk intakt, tw LS, Alterungsspuren, Sockel tw nachlackiert, L 28, Z 2-3, Rarität!  
**600,- €**



**22079**  
Uralt-Blechfigur Briefbote auf Plattform mit Rädern, HL, LS, H 14, Z 3  
**30,- €**



**22080**  
Althof, Bergmann & Co. Ziehspielzeug, USA, 1874, Löwe auf Rädern, uralt, HL, LS, L 12, Z 3  
**60,- €**



**22081**  
Althof, Bergmann & Co. Ziehspielzeug, USA, 1874, Puma, uralt, HL, L 11,5, Z 2  
**60,- €**



**22082**  
Althof, Bergmann & Co. Ziehspielzeug, USA, 1874, Schaf, HL, L 16, Z 2  
**60,- €**



**22083**  
Althof, Bergmann & Co. Ziehspielzeug, USA, 1874, Ziege, HL, L 16, Z 2-3  
**60,- €**



**22084**  
Brown/lves Ziehspielzeug, Junge auf Hund, um 1870, USA, Blech, HL, L 24, Z 2-3  
**80,- €**



**22085**  
Blech-Pferd, uralt, HL, LS, L 22, Z 2-3



**22086**  
Blech-Diorama Festungsmauer mit Soldat, uralt, HL, tw LS, L 17, Z 2-3  
**60,- €**



**22087**  
Beduine zu Pferd, Blech, uralt, HL, Uhrwerk intakt, Funktion hakt, LS, L 12, Z 3  
**60,- €**



**22088**  
Blech-Pfau, CL, Uhrwerk intakt, L 19, Z 2



**22089**  
Arnold Nikolaus, Blech, CL, Uhrwerk intakt, H 9,5, Z 2  
**60,- €**



**22090**  
Distler Blech-Schlitten mit Rodler, CL, Uhrwerk hakt, kleine LS, L 11, Z 2-3  
**30,- €**



**22091**  
Hess Blech-Schlitten mit Rodler „Kismet“, CL, ohne Motor, L 16, sonst Z 2



**22092**  
Flugzeug-Karussell mit 4 Blech-Fliegern, CL, Uhrwerk intakt, Gebrauchsspuren, LS, H 16, Z 2-3  
**60,- €**



**22093**  
Lehmann Maikäfer 431, uralt, CL, Uhrwerk intakt, Alterungs- und Gebrauchsspuren, L 10, Z 2-3  
**100,- €**



**22094**  
Lehmann Maikäfer 431, uralt, CL, Uhrwerk intakt, Alterungs- und Gebrauchsspuren, L 10, Z 3  
**90,- €**



**22095**  
Stock Junge auf Holländer, uralt, CL, Uhrwerk intakt, Alterungs- und Gebrauchsspuren, LS/RS, L 14, Z 3  
**120,- €**



**22096**  
Lehmann Clown auf Eselskutsche, uralt, CL, Uhrwerk intakt, Alterungs- und Gebrauchsspuren, L19, Z 2-3  
**150,- €**



**22097**  
Lehmann Zebra kutsche „NANU“ 752, CL, Uhrwerk  
intakt, leichte Gebrauchsspuren, L 19, Z 2 **100,- €**



**22098**  
Lehmann Zebra kutsche „ZIKRA“ 1881, CL, intakt,  
leichte Gebrauchsspuren, L 18, Z 2 **100,- €**



**22099**  
Lehmann Clown auf Eselskutsche 425, CL, Uhrwerk  
intakt, L 19, Z 1-2 **200,- €**



**22100**  
Lehmann Dienstmann mit Karren 560, uralt, CL, Uhrwerk  
intakt, leichte Alterungsspuren, L 16, Z 2 **120,- €**



**22101**  
Lehmann Schweinereiter, uralt, HL, Uhrwerk intakt, hakt  
leicht, leichte Gebrauchsspuren, kleine LS, L 15, Z 2  
**350,- €**



**22102**  
Lehmann Auto „TUT TUT“ mit Fahrer, uralt, CL und  
HL, Uhrwerk mit Blasebalg als Hupe intakt, min.  
Gebrauchsspuren, L 17, Z 1-2 **400,- €**



**22103**  
Lehmann Sani-Wagen „Caritas“ 727, mit Fahrer, CL,  
Uhrwerk intakt, Schlüsselgriff fehlt, leichte Alterungs-  
und Gebrauchsspuren, L 13,3 noch Z 2, selten!  
**200,- €**



**22104**  
Lehmann „ZICK-ZACK“ 640, CL, 2 Arme fehlen, 1 Arm  
lose, Uhrwerk intakt, Alterungs- und Gebrauchsspuren,  
altersbed. LS, L 12,5 Z 3 **120,- €**



**22105**  
Lehmann Motorkutsche „ALSO“ 700, mit Fahrer, CL,  
Uhrwerk intakt, L 10,5, Z 2 **80,- €**



**22106**  
Lehmann Dreirad „MENSA“, uralt, CL, Fahrer fehlt,  
Uhrwerk def., Gebrauchsspuren, L 14, Z 3 **100,- €**



**22107**  
Lehmann Eselskutsche mit Clown, uralt, CL, Uhrwerk  
hakt, Alterungs- und Gebrauchsspuren, L 19, Z 3  
**120,- €**



**22108**  
Lehmann Lieferkarre mit Esel und Kutsche „NA-OB“ 680,  
CL, Uhrwerk intakt, leichte Gebrauchsspuren, L 15, Z 2  
**90,- €**



**22109**  
Lehmann Kutsche mit Hase und Hahn, uralt, CL, Schwungradantrieb, leichte Alterungsspuren, L 18,5, sonst Z 2, selten!  
**350,- €**



**22110**  
Lehmann Dienstmann mit Karre „TAP-TAP“, CL und HL, Uhrwerk intakt, mit Blech-Apfel als Ladung, min. Alterungsspuren, L 16, Z 1-2  
**180,- €**



**22111**  
Lehmann Dreirad „AM POL“ 651, uralt, CL, Uhrwerk intakt, mit Weltkartenschirm, min. Alterungsspuren, L 13, Z 1-2, selten!  
**450,- €**



**22112**  
Lehmann Auto „BEROLINA“ 686, uralt, CL, mit Fahrer und klappbarem Stoffverdeck, mit Notsitzen, Uhrwerk intakt, Stoffverdeck altersbedingt rissig, Alterungs- und Gebrauchsspuren, L 19, Z 2-3, selten!  
**250,- €**



**22113**  
Lehmann Dienstmann mit „EXPRESS“-Karre 12, uralt, CL, Schwungradantrieb, Alterungs- und Gebrauchsspuren, kleine LS, L 15, Z 2-3  
**120,- €**



**22114**  
Lehmann ZebraKutsche „ZIKRA“ 1881, CL, Uhrwerk intakt, 1 Bein und 2 Ohren fehlen, L 17, Z 3  
**90,- €**



**22115**  
Lehmann Kletteraffe „TOM“ 700, CL, leichte Alterungs- und Gebrauchsspuren, L 19, Z 2-3  
**100,- €**



**22116**  
Lehmann Kletteraffe „TOM“ 385, uralt, CL, mit Seil, leichte Alterungsspuren, L 19, im OK-Unterteil, Z 2  
**120,- €**



**22117**  
Lehmann Kreisel „GNOM“ 355, Alterungsspuren, H 8, Z 2-3  
**30,- €**



**22119**  
Stock Schweinekutsche mit Metzger, CL, Uhrwerk intakt, leichte Gebrauchsspuren, L 20, Z 2  
**150,- €**



**22118**  
Lehmann Stepptänzer „ALABAMA“ 685, CL, Uhrwerk intakt, Verbindungsstück zum Haltestab fehlt, Alterungs- und Gebrauchsspuren, H 25, Z 3  
**100,- €**



**22120**  
Stock Gänsekutsche mit afrikan. Metzger, uralt, CL, Uhrwerk intakt, tw Alterungsspuren, L 23, noch Z 2  
**150,- €**



**22121**  
Stock Affe auf Dreirad, uralt, CL, Uhrwerk intakt, Innenseite tw RS, L 11, sonst Z 2  
**60,- €**



**22122**  
Blech-Krokodil mit Reiter, CL, Uhrwerk intakt, fährt und schnappt, leichte Alterungsspuren, L 38, Z 2  
**150,- €**



**22123**  
Stierkampf-Spiel mit Torero und Stier, CL, Uhrwerk intakt, leichte Alterungsspuren, L 20, Z 2  
**120,- €**



**22124**  
Arnold Affe auf Dreirad, CL, Uhrwerk intakt, leichte Gebrauchsspuren, L 9, Z 2  
**80,- €**



**22125**  
Spiralspiel mit Turner, uralt, HL und CL, Lötstelle, Alterungsspuren, H 21, noch Z 2  
**80,- €**



**22126**  
Kellermann Billardspieler, uralt, CL, Uhrwerk intakt, ohne Kugel, Alterungsspuren, L 17, Z 2  
**100,- €**



**22128**  
2 Pferdefuhrwerke mit Aufschrift „Central Tramway-Co.“ und „Reichspost“, 1 Aufkleber fehlt, HL, L 25, noch Z 2  
**60,- €**



**22129**  
2 Blech-Kutschen mit Pferd, uralt, HL, 1 farbl. ausgebessert, L 31, noch Z 2  
**80,- €**



**22127**  
Günthermann Billardspieler, uralt, CL, Uhrwerk intakt, leichte Alterungsspuren, L 18, noch Z 2  
**150,- €**



**22130**  
2 Pferdekutschen, uralt, Blech, HL, 1 mit Kutscher, tw leicht ausgebessert, L 34, Z 2-3  
**80,- €**



**22131**  
2 Pferdekutschen, uralt, HL, tw ausgebessert, L 18 und 22, Z 3  
**60,- €**



**22132**  
Pferd mit Milchwagen und Kutscher, uralt, HL, L 23, Z 2  
**40,- €**





**22133**  
Pferdeomnibus, uralt, HL, kleine  
Ausbesserungen, L 22, Z 2 **40,- €**



**22134**  
Masse-Esel und Blech-Leiterwagen,  
mit 3 Blechkannen beladen, uralt, HL,  
Alterungsspuren, L 28, Z 2-3  
**100,- €**



**22135**  
Pferdegespann mit Straßenbahnwagen  
„Central-Tramway Stuttgart“, uralt,  
HL, 1 Aufschrift fehlt, mit Kutscher  
und Kontrolleur, Alterungs- und  
Gebrauchsspuren, L 31, Z 2-3  
**80,- €**



**22136**  
Elektrische Straßenbahn „Lübeck“ mit Fahrer,  
uralt, HL, Uhrwerk intakt, L 19, Z 2 **100,- €**



**22137**  
Kleiner Fleischmann Dampfer, Blech, HL, Uhrwerk  
intakt, tw Ausbesserungen, Gebrauchsspuren, L 23, Z 3  
**50,- €**



**22138**  
Fleischmann Dampfer mit 2 Masten und Fahne, HL,  
Uhrwerk intakt, Alterungs- und Gebrauchsspuren,  
L 27, Z 2-3 **100,- €**



**22139**  
Bing Kriegsschiff, uralt, HL, mit 2 Geschütztürmen, Schuss-  
mechanik, Uhrwerk intakt, Fahnen und Stück vom Mast fehlen,  
leichte Gebrauchs- und Alterungsspuren, 2 Lötstellen vom  
Mastgestänge lose, L 50, sonst Z 2 **800,- €**



**22140**  
Bing kleines Torpedoboot, uralt, HL, mit 2 Drehgeschützen,  
Uhrwerk def., Deck ausgebessert und nachlackiert, Fahne fehlt,  
Alterungs- und Gebrauchsspuren, L 38, Z 3 **200,- €**



**22141**  
Bing Torpedoboot, uralt, HL, Teil von Aufbauten, kleines Geschütz  
und Fahnen fehlen, Uhrwerk def., mit Schussmechanik, Alterungs-  
und Gebrauchsspuren, verschiedene LS am Rumpf, L 50, Z 3  
**400,- €**



**22142**  
JEP Motorboot „RUBAN BLEU N° 2“ mit Skipper, HL, Uhrwerk  
intakt, Gebrauchs- und Alterungsspuren, tw LS, L 50, Z 3  
**200,- €**





**22143**  
DUX Rennboot mit Skipper, Uhrwerk hakt, HL, Alterungs- und Gebrauchsspuren, tw LS, ausgebessert und nachlackiert, L 35, noch Z 3

100,- €



**22144**  
Kriegsschiff Nachbau nach Märklin Vorbild mit 7 Drehgeschützen und 4 Rettungsbooten, Uhrwerk intakt, Fahnen fehlen, L 50

100,- €



**22145**  
Kleiner Raddampfer, uralt, HL, Uhrwerk intakt, 1 Schlot lose, gealterter Lack, LS auf Deck, Gebrauchsspuren, L 27, Geländer tw lose, noch Z 3

100,- €



**22146**  
ORO Kriegsschiff Bodenläufer mit 4 Geschützen und 2 Rettungsbooten, uralt, CL, Schlot und Mast fehlen, Fahne ersetzt, L 29, Z 3

50,- €

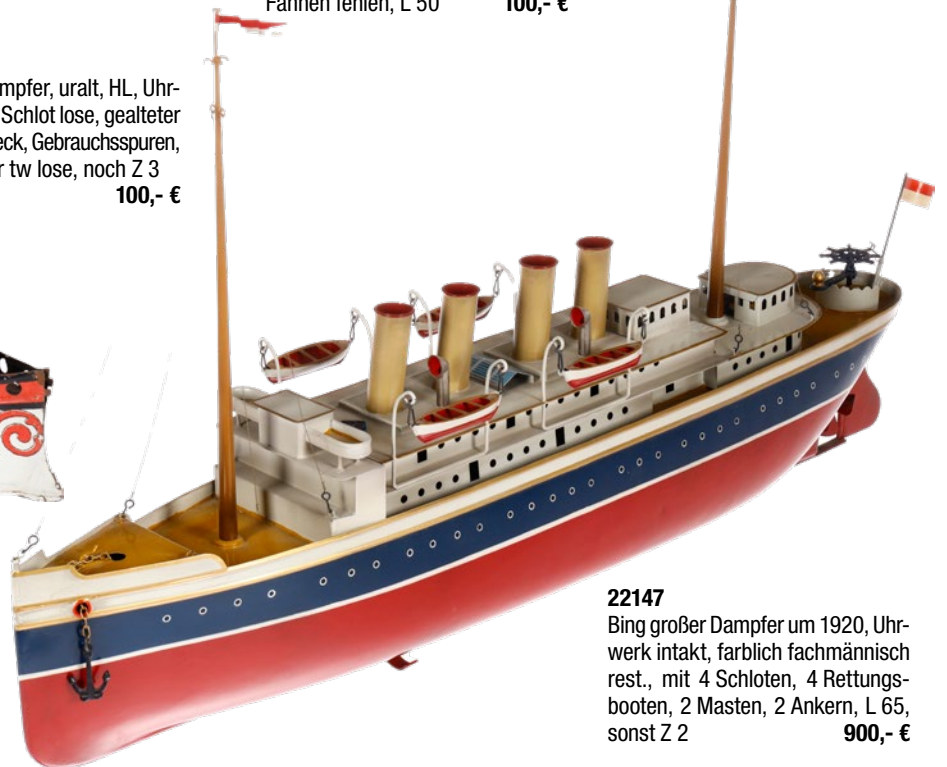

**22147**  
Bing großer Dampfer um 1920, Uhrwerk intakt, farblich fachmännisch rest., mit 4 Schloten, 4 Rettungsbooten, 2 Masten, 2 Ankern, L 65, sonst Z 2

900,- €



**22148**  
4 Blech-Dampfer, tw NV oder nachlackiert, als Deko oder zum Herrichten, L 25-35

100,- €

**22150**  
Blech-Ausflugsdampfer als Bodenläufer, uralt, starke Alterungsspuren, L 30, noch Z 3

50,- €

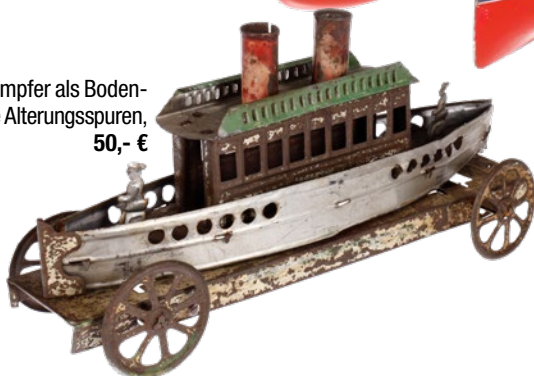

**22149**  
7 kleine Blech-Boote, tw für Kerzenbetrieb, tw NV, L 10-20, als Deko oder zum Herrichten

50,- €



22151

Kleine Hess Flotte „DREADNOUGHT“, Uhrwerk intakt, Zugschiff mit Anhängervorrichtung, 2 Beiboote, CL, Gesamtlänge 40, leichte Alterungsspuren, Z 2 **150,- €**



22152

Lehmann Kriegsschiff „TAKU“ 671, Uhrwerk intakt, Fahne fehlt, leichte Alterungsspuren, L 24, Z 3 **80,- €**



22153

Issmayr/Übelacker? Bodenläufer Ausflugsdampfer, uralt, HL, mit Kapitän und Passagier, tw ausge bessert, Baldachin ersetzt, Deck an Lötstellen für Reling ausge bessert, Alterungsspuren, L 40, Z 3, selten! und sehr dekorativ! Literatur: Steiger Museumskatalog „Kinderträume“, Seite 226. **800,- €**



22155  
Bing Taucher, uralt, HL, H 21, min. Gebrauchsspuren, Z 1-2 **200,- €**



22156  
Bing kleiner Taucher, uralt, HL, H 12, Z 2 **100,- €**



22157  
Guss-Taucher, uralt, HL, mit Seil, L 19, Z 2 **150,- €**

22154

Bodenläufer Segelschiff, uralt, HL, mit Holzmast und Stoffsegel, leichte Alterungs- und Gebrauchsspuren, L 30, Z 2 **250,- €**



22158  
Kellermann Flugzeug 542 „DAPIS“, CL, mit 4 Propellern, intakt, L 20, Z 2 **40,- €**



22159  
Kellermann Militärflugzeug „K-N 349“, CL, Uhrwerk intakt, L 18, Z 2 **60,- €**



**22160**  
Wasserflugzeug, Blech, CL, Uhrwerk intakt, leichte  
Alterungs- und Gebrauchsspuren, L 19, Z 3 **40,- €**



**22161**  
Lehmann Flugzeug „D-A H A O“ 831, CL, L 13, Z 2  
**40,- €**



**22162**  
3 Blech-Flieger, CL, mit Zelluloid-Propeller, L 12-19,  
Z 2 **40,- €**



**22163**  
Hochdecker -ML 03- Made in France, Uhrwerk intakt, L 29, Z 2  
**90,- €**



**22164**  
Hochdecker „K 2010“, Made in Britain, CL, Uhrwerk intakt,  
L 30, Z 2 **90,- €**



**22165**  
TippCo Bombenflugzeug „TC-1029“, CL, mit 3 halben Bomben,  
Uhrwerk intakt, leichte Alterungsspuren, Pilot fehlt, L 25, sonst  
noch Z 2 **200,- €**



**22166**  
Märklin Baukastenflugzeug JU 52 „D-A L B A“, HL, 3-motorig,  
Gussteile def. oder fehlen (Seiten- bzw. Höhenruder), Piloten  
fehlen, Uhrwerk intakt, Alterungs- und Gebrauchsspuren, L 35,  
sonst noch Z 3 **150,- €**



**22167**  
DUX Baukastenflugzeug, zerlegt, HL, auf Original-Karton, bis  
auf Schraubenschlüssel und Schrauben komplett, Gebrauchss-  
spuren, L 22, Z 2-3 **50,- €**



**22168**  
Märklin Flugapparat, uralt, HL, mit Pilot, zerlegbar, für Spur 1  
Wagen, L 28, Z 2 **150,- €**



**22169**  
Dekorativer Eigenbau eines Flugapparates nach Märklin Vorbild, HL, mit Pilot, Seitenruder beweglich, L 33 **150,- €**

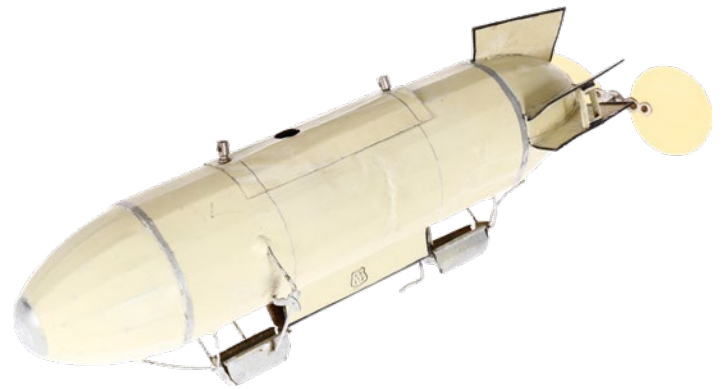

**22170** Märklin Zeppelin, uralt, HL, mit 2 Gondeln, Uhrwerk intakt (hakt), kleine Dellen und LS, tw ausgebessert, L 33, Z 3 **150,- €**



**22171**  
TippCo Zeppelin „D-LZ 130“, CL, Hoheitszeichen ÜL, Uhrwerk intakt, L 27, sonst Z 2 **200,- €**



**22172**  
Lehmann Zeppelin, „EPL - 1“ 651, CL, Uhrwerk intakt, 1 Zelluloidflügel fehlt, leichte Alterungsspuren, L 17, Z 2 **180,- €**



**22173**  
Lehmann Motorrad „HALLOH“ 683, uralt, CL und HL, Uhrwerk intakt, min. Alterungsspuren, L 23, Z 2 **650,- €**



**22174**  
DELY Motorrad mit Fahrer und Sozia „WX 2552“, CL, Uhrwerk def., Alterungsspuren, L 15,5, sonst noch Z 2 **100,- €**



**22175**  
Rennmotorrad mit Fahrer, HL, Uhrwerk intakt, L 15, Z 2 **30,- €**



**22176**  
Kellermann Rennmotorrad mit Fahrer und Sozia 353, CL, Uhrwerk intakt, Alterungs- und Gebrauchsspuren, L 14, Z 2 **80,- €**



**22177**  
Schuco Motorrad „CURVO 1000“ mit Fahrer, CL, Uhrwerk intakt, tw LS/RS, Alterungsspuren, L 12, Z 3 **50,- €**



**22178**  
Schuco Motorrad „CURVO 1000“ mit Fahrer, CL, Uhrwerk intakt, Alterungsspuren, L12, Z 2 **70,- €**



**22179**  
Schuco Motorrad „CARL 1005“, CL, Uhrwerk def., 1 Seite tw ausgebleichen, L 12, Z 2-3 **40,- €**



**22180**  
TippCo Motorrad mit Beiwagen „TC-698“, CL, Uhrwerk intakt, Alterungsspuren, L 13, noch Z 2 **30,- €**



**22181**  
Arnold Motorrad mit Fahrer „A 643“, CL, Uhrwerk hakt, Gebrauchsspuren, L 19, sonst noch Z 2  
**80,- €**



**22182**  
Kellermann Motorrad mit Fahrer „A 643“, Uhrwerk intakt, CL, Alterungsspuren, L 19, Z 2-3  
**80,- €**



**22183**  
Kellermann Militärmotorrad mit Beiwagen und MG, CL, Uhrwerk hakt, L 10, sonst Z 2  
**30,- €**



**22184**  
TM Motorrad „Atom 65301“, Japan, mit auf- und absteigendem Fahrer, batteriebetrieben, L 30, Z 2  
**40,- €**



**22185**  
Bing Karussell, uralt, HL und CL, Uhr- und Spielwerk intakt, leichte Alterungsspuren, H 38, Z 2  
**300,- €**



**22186**  
Kleines Karussell, uralt, mit Stoffdach, 3 Gondeln und 3 Pferden, 1 fehlt, HL, altersbed. LS, 1 Verzierung lose, ohne Antrieb, H 25, Z 2-3  
**100,- €**



**22187**  
Bewegliche Blechfigur Jäger mit Gewehr, uralt, HL, Alterungs- und Gebrauchsspuren, H 23, Z 2-3  
**100,- €**



**22188**  
Uralt-Blechfigur Indianer mit Pfeil und Bogen, HL, Uhrwerk intakt, H 19, Z 2  
**100,- €**

**22189**  
Amerikanisches Ziehspiel, uralt, mit Mounty und Soldat, Blech, HL, ÜL, L 13, noch Z 3  
**50,- €**



**22190**  
MS Katze Felix auf Dreirad 650, CL, Uhrwerk zäh, Alterungs- und Gebrauchsspuren, L 15, Z 3  
**30,- €**



**22191**  
Arnold Rennmotorrad „Record“ 102, CL, Schwungradantrieb, L 8, Z 2  
**30,- €**



**22192**  
FMB Expressboy mit Wagen, France, uralt, CL, Schwungradantrieb, Alterungsspuren, L 16, Z 2  
**80,- €**



**22194**  
 Rock & Graner Blech-Landschaft mit Felsen, Burg  
 und See mit Springbrunnen, uralt, HL, tw LS, Sockel  
 tw ausgebessert, 2 Bäume fehlen, L 20, Z 3  
**200,- €**



**22195**  
 Rock & Graner Blech-Landschaft, mit Felsformation,  
 Burganlage, Brücke, Dorf und See mit Fontäne,  
 uralt, HL, leichte Gebrauchs- und Alterungsspuren,  
 25 x 19 x 25, Z 2, sehr dekorativ!, selten!  
**900,- €**



**22196**  
 Staudt Blech-Landschaft, um 1880, mit alter  
 Schmiede, Ofen und Hammerwerk, uralt, fein HL,  
 Blasebalg lose, mit Uhrwerk für Blasebalg und  
 Hammerwerk, tw def., Alterungs- und Gebrauchs-  
 spuren, kleine Ausbesserungen, L 34, sonst Z 2-3,  
 Rarität! Literatur: Steiger Museumskatalog „Kinder-  
 träume“, Seite 218.  
**900,- €**



**22197**  
Kleiner Figuren-Automat, uralt,  
Ziehharmonika spielender Clown,  
Uhrwerk mit Klimperwerk  
intakt, hakt, Alterungs-  
spuren, Pappmachékopf,  
tw LS, H 34, Z 2-3  
**250,- €**



**22193**  
Feuerwehrmann auf Leiter  
steigend, uralt, HL, Uhrwerk  
intakt, leichte Alterungs-  
und Gebrauchsspuren, H 40,  
Z 2 **100,- €**



**22198**  
Blechfigur Tanzpaar, uralt,  
CL, mit Handkurbel, Klimper-  
werk def., Alterungs- und  
Gebrauchsspuren, H 23,  
Z 2-3 **100,- €**



**22200**  
Kraus Mädchen am Brunnen mit  
Tauben und 2 Hühnern, uralt, ÜL,  
L 22, Z 3 **80,- €**



**22199**  
Blechpferd mit Karre, uralt, HL, Ladetüre fehlt, LS,  
Alterungsspuren, L 33, Z 3 **80,- €**



**22201**  
Gama Opel Kapitän 400, mit Fernbedienung,  
batteriebetrieben, L 25, Z 2 **100,- €**



**22202**  
TippCo Limousine 4343, CL, mit Fahrerfigur und elektrischer Be-  
leuchtung, Uhrwerk def., tw RS, L 25, Z 3 **100,- €**



**22204**  
Berliner Doppeldeckerbus 142171, HL,  
Uhrwerk intakt, gummibereit, kleine  
Ausbesserungen, L 29, Z 2-3 **100,- €**



**22203**  
Lehmann Limousine „TERRA“ 720, CL, mit Fahrerfigur, Uhrwerk intakt,  
Frembohrung in hinterem Nummernschild, Kühlerfigur fehlt, Uhrwerk  
intakt, Alterungs- und Gebrauchsspuren, L 24, Z 3 **150,- €**



**22205**  
 Straßenbahnanhänger, Blech, uralt, HL, Aufschrift  
 „Axeltorv - Klampenborg“ mit 5 Sitzfiguren, Alte-  
 rungs- und Gebrauchsspuren, tw LS, L 28, Z 2-3  
**120,- €**



**22207**  
 Alter Blechtraktor mit Fahrer, CL, Uhrwerk intakt,  
 Fahrer gelötet, LS, Alterungsspuren, L 18, Z 3  
**50,- €**



**22206**  
 Arnold Motorradfahrer A 643, CL, Uhrwerk intakt,  
 leichte Gebrauchsspuren, L 20, Z 2  
**100,- €**



**22208**  
 Bing Ford T-Modell, Coupé 19872, mit Dame als  
 Fahrerfigur, Uhrwerk intakt, leichte Alterungs-  
 spuren, L 16, Z 2  
**80,- €**



**22209**  
 Service LKW France 7232 C 1, CL, Uhrwerk intakt,  
 leichte Alterungsspuren, L 17, noch Z 2  
**80,- €**



**22210**  
 Gely Auto Cabrio mit Fahrerfigur, CL, elektrische  
 Beleuchtung, Uhrwerk intakt, leichte Alterungs-  
 spuren, L 25, noch Z 2  
**80,- €**



**22212**  
 Distler Porsche „Electromatic“ 7500, batteriebe-  
 trieben, mit Schlüssel, kleine LS, L 26, Z 2  
**100,- €**



**22211**  
 Hess Rennwagen „Gordon Bennett“, CL, mit Fahrer-  
 figur, 1 Rad ersetzt, Schwungrad fehlt, L 13, Z 3  
**30,- €**



**22213**  
 „Futura“ Straßenkreuzer, Japan, batteriebetrieben,  
 mit elektrischer Beleuchtung, leichte Gebrauchs-  
 spuren, Batteriefach RS, L 28, sonst Z 2-3  
**80,- €**



**22214**  
 Husch Kipp-LKW, CL, mit Fahrerfigur, Uhrwerk intakt,  
 leichte Gebrauchsspuren, L 29, Z 2  
**60,- €**



**22215**  
 TippCo große Limousine 22734, CL, 2 Türen zum Öffnen, Fahrer  
 und Kühlerfigur fehlen, Uhrwerk intakt, leichte Alterungsspuren,  
 1 Tür ersetzt, Kühlerfigur und Frontfenster fehlen, L 40, noch Z 3  
**350,- €**



**22216**

Uralit-Rennwagen France, HL, mit Fahrerfigur, gummbereift, Uhrwerk intakt, Altersspuren, L 28, sonst Z 2, selten!

**450,- €**



**22217**

Blondi Nat, France, offener Viersitzer, uralit, HL, gummbereift, mit Fahrerfigur (ersetzt), 1 Tür zum Öffnen, Uhrwerk intakt, beladen mit 2 LV Koffern, Alterungsspuren, L 36, Z 2, selten!

**600,- €**

**22218**

TippCo Rennwagen 32, CL mit Fahrerfigur (ersetzt) Uhrwerk intakt, Alterungsspuren, L 41, Z 2-3

**250,- €**



**22219**

CIJ Alfa Romeo Rennwagen P 2, rot, HL, Gummbereifung stark gealtert, Uhrwerk intakt, gealterter Lack, tw ausgebessert, L 53, Z 3

**900,- €**



**22220**

Strauss Zirkuswagen 93, USA, CL, mit Fahrer, Dompteur und beweglichem Löwen, Uhrwerk def., Alters- und Gebrauchsspuren, Dach kleine LS, tw ausgebessert, L 24, Z 2-3

**300,- €**



**22221**

Carette Limousine, uralt, CL, mit Fahrerfigur und 4 Laternen, nur Frontscheibe verglast, 2 Türen zum Öffnen, Uhrwerk mit Bremse intakt, Gebrauchs- und Alterungsspuren, 1 Türgriff lose, L 40, Z 2-3

800,- €



**22222**

Märklin Baukastenauto Stromlinien-Limousine 1101 ST, Uhrwerk intakt, Kardanwelle fehlt, ohne Stoßstangen, Alterungs- und Gebrauchsspuren, L 37, Z 3

250,- €

**22223**

Märklin Baukastenauto LKW, ohne Motor und Antriebsgestänge, 1 Tür zum Öffnen, gealterter Lack, Alterungs- und Gebrauchsspuren, Kleinteile wie Nummernschild und etliche Schrauben fehlen, Führerhaus tw LS, L 40, sonst noch Z 3

200,- €



**22224**

Märklin Baukastenauto Pullmann Limousine 1101, HL, gummiereift, mit Motor, Uhrwerk intakt, Blinker fehlen, leichte Alterungsspuren, L 38, sonst noch Z 2

350,- €

**22225**

Märklin Baukastenauto Rennwagen 1101, HL, Uhrwerk intakt, elektrisch beleuchtbar, ohne Batteriefach, leichte Alterungs- und Gebrauchsspuren, L 38, sonst Z 2

250,- €





**22226**  
Kleiner Märklin Baukasten Rennwagen 1, Mercedes, Uhrwerk intakt,  
zäh, HL, LS, L 28, Z 2-3 **100,- €**

**22227**  
Marks „G-MAN PURSUIT CAR“, mit Fahrer, CL, Uhrwerk intakt,  
versch. LS, Gebrauchss- und Alterungsspuren, L 36, Z 3  
**200,- €**



**22228**  
Arnold Blechauto „Tin Lizzy“ 1920, CL, mit 4 Sitz-  
figuren, Frontscheibe mit Halterung fehlt, ohne  
Fernbedienung, Gebrauchss- und Alterungsspuren,  
L 24, Z 2-3 **100,- €**

**22229**  
Hess-Mobil 1020 Zweisitzer Cabrio, uralt, CL, mit Fahrerfigur, Schwung-  
radantrieb, intakt, tw ausgebleicht und kleine ausgebesserte LS, L 18, Z 3  
**80,- €**



**22230**  
Hess Mobil 1050 Rennwagen, uralt, CL, mit Fahrer, Schwung-  
radantrieb intakt, kleine LS tw ausgebessert, L 18, Z 3 **80,- €**



**22231**  
Hess Mobil Traktor 1047 mit Fahrer, CL,  
Alterungs- und Gebrauchsspuren, kleine  
RS, L 12, Z 3 **80,- €**

**22232**  
Doll Tankstelle mit Zapfsäule, Ölschrank und Beleuchtung, HL,  
tw LS, Sockelrand leicht verbogen, Alterungsspuren, L 23, Z 2-3  
**100,- €**

Die hier abgebildeten Modelle sind in der Regel aus  
 Metall gefertigt und stellen die ersten Automobile dar,  
 die in der ersten Hälfte des 19. Jahrhunderts in  
 Frankreich, England, Italien und Deutschland  
 gebaut wurden. Sie sind in der Regel aus  
 Metall gefertigt und stellen die ersten Automobile  
 dar, die in der ersten Hälfte des 19. Jahrhunderts  
 in Frankreich, England, Italien und Deutschland  
 gebaut wurden.







**22234**  
 Große Bing Limousine, CL, mit Fahrerfigur, Uhrwerk intakt, 2 Türen zum Öffnen, leichte Alterungsspuren, im Schwarzbereich tw nachlackiert, Scheinwerfer fehlen, L 40, sonst Z 2-3  
**450,- €**



**22233**  
 Fischer große Limousine H F 63051, uralt, CL, mit Fahrerfigur, 4 Türen zum Öffnen, Uhrwerk intakt, Kühler Alterungsspuren, sonst leichte Gebrauchsspuren, L 40, sonst Z 2-3  
**900,- €**

**22235**  
 Husch Coupé 0-246, CL, Uhrwerk intakt, mit Fahrerfigur, 2 Türen zum Öffnen, mit elektrischer Beleuchtung, Gebrauchsspuren, Bremslichtabdeckung fehlt, L 33, Z 2-3  
**300,- €**



**22236**  
 Bing Limousine, uralt, CL, mit Fahrerfigur, Uhrwerk def., tw LS, Schwarzbereich und Dach tw nachlackiert, 1 Tür ersetzt, L 31, Z 3  
**150,- €**

**22237**  
 TippCo Limousine 951, CL, mit Fahrerfigur, Uhrwerk intakt, im Schwarzbereich LS ausgebessert, 1 Tür ersetzt, L 24, Z 3  
**250,- €**





**22238**  
 Französische Militärszene, im Diorama-Karton, uralt, 6 Blech-Soldaten,  
 3 Soldaten zu Pferd und Pferdegespann mit Protze und Kanone,  
 bemalt, 1 Rad von Kanone ersetzt, Deckel fehlt, Alterungsspuren,  
 tw LS, Figurenhöhe 9 **180,- €**



**22239**  
 Französischer Diorama-Karton mit 6 Blechsoldaten und 5 Soldaten zu Pferd, uralt, HL,  
 LS, ohne Deckel, Figurenhöhe 8, Z 3 **120,- €**



**22240**  
 Paya Penny Toy Eisenbahn, CL, L 14, Z 2 **20,- €**



**22241**  
 Penny Toy Ziehspielzeug, CL, L 9,5 **20,- €**



**22242**  
 2 Penny Toy Motorräder, CL, NV, LS, L 9, zum Herrichten **20,- €**



**22243**  
 Fischer Penny Toy Vogelkäfig, mit beweglichem Vogel,  
 RS, L 6, Z 3 **15,- €**



**22244**  
 Penny Toy Tischnämaschine,  
 uralt, CL, H 9 **20,- €**



**22245**  
 3 Penny Toys, uralt, CL, unvollständig, und Blechfigur, Soldat, L 10 **20,- €**



**22246**  
 Fischer Penny Toy Hammerwerk, uralt, L 6 **25,- €**



**22247**  
 Penny Toy Billard-Spieler, uralt, CL, NV, L 10, Z 3 **20,- €**



**22248**  
 Penny Toy kleine Eisenbahnanlage, mit Handkurbel,  
 CL, L 8, Z 2 **20,- €**



**22249**  
Penny Toy Limousine, mit Fahrer, uralt,  
CL, L 10, Z 3 **20,- €**

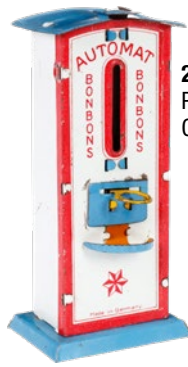

**22250**  
Penny Toy Bonbon-Automat,  
CL, L 10, Z 2 **30,- €**



**22251**  
Penny Toy Blechpferd auf  
Rädern, CL, L 7, Z 3 **20,- €**



**22252**  
6 kleine Blechspielzeuge, Kellermann Straßen-  
bahn, Güterwagen, Dampfschiff, Auto, Oldtimer  
und Gepäckkarre, L 8, Z 3 **20,- €**



**22253**  
Penny Toy Eisenbahn, Bodenläufer, mit Lok 575 und mit  
2 Personen- und 1 Packwagen, Wagenlänge 8, Z 3 **50,- €**



**22255**  
Penny Toy Zug mit Lok und 2 Kesselwagen, Bodenläufer, uralt,  
CL, tw RS, Wagenlänge 8, Z 3 **30,- €**



**22254**  
Penny Toy Güterzug, mit Lok 575 und 6 Wagen,  
CL, uralt, Wagenlänge 8, Z 3 **50,- €**



**22256**  
Große Rock & Graner Blechlandschaft, mit Felsdiorama, Burg, versch. Häusern, Kirche, Wassermühle und Pavillon, Rohrsystem mit Fontaine,  
Wasserbecken und 2 kleinen Booten, uralt, HL, tw ausgebessert, tw altersbedingte LS/RS, 66 x 40 x 42, Alterungs- und Gebrauchsspuren, Rarität  
**1.200,- €**





**22257**

Sehr große Rock & Graner Blechlandschaft, Burgpartie mit Schloss, versch. Gebäuden, Pavillon, Bahnhof und Brücke, HL, mit Wegen, Brücken und See mit Fontainen, Springbrunnen und Mühle, um 1870, das Rohrsystem mit einem Wasserbehälter versorgt 2 Springbrunnen, 1 Brunnen und 1 Mühlrad. Bestückt mit Militärkapelle, Tieren und Bäumen. Dazu französische Bodenläufer-Eisenbahn, Soldaten und Geschütze. Alterungs- und Gebrauchsspuren, verschiedene altersbedingte Ausbesserungen. 130 x 86 x 97. Im Steiger Museumskatalog „Kinderträume“, Seite 217. Diese Landschaft gehört zu den größten und imposantesten bekannten Geländedioramen. Zählte zu den Herzstücken des Museums in Prag. Absolute Rarität!

**12.000,- €**



**22258**  
Märklin Fahgestell für Baukastenauto, bespielt, NV,  
mit Trix Motor und Ersatzteilen, L 36, Z 3 **60,- €**



**22259**  
Distler Feuerwehr-Leiter-LKW 1614, Uhrwerk intakt, mit  
elektr. Beleuchtung, 2 Feuerwehrmänner fehlen, L 40, Z 2  
**150,- €**

**22261**  
Blech-Pferdegespann, mit Feuerwehr-Spritz-  
wagen, uralt, HL, Alterungsspuren, L 30, Z 2-3  
**120,- €**



**22260**  
Günthermann Feuerwehr-Leiter-LKW, CL, Uhrwerk  
intakt, tw RS, L 31, sonst Z 3 **100,- €**



**22263**  
Ives amerikanische Bodenläuferlok, uralt, Alterungsspuren,  
Lötstellen, LS, L 30 **50,- €**



**22262**  
Uralt-Feuerwehr, Dampfspritze, als Pferdean-  
hänger, HL, mit Deichsel und 2 Laternen, dabei  
1 Feuerwehrmann an Spritze, Alterungs- und  
Gebrauchsspuren, LS, L 36, Z 2-3  
**300,- €**



**22265**  
Märklin Straßenwalze 1084, uralt, HL, Uhrwerk def.,  
Schlot fehlt, Alterungsspuren, LS, L 26, Z 3 **150,- €**



**22264**  
Uralt-Karussell, Blech, für 12 Gondeln und  
Figuren (2 fehlen), HL, Uhrwerk intakt,  
starke LS und Alterungsspuren, Fahne  
fehlt, H 40, zum Herrichten  
**180,- €**

**22266**  
Pferdewettrennspiel, mit 8 Pferden,  
Schale und Fahne fehlen, Karton  
und Filzoberfläche besch., L 33, zum  
Herrichten **50,- €**



22267

2 Kinder-Blechtrommeln, CL, eine mit Aufschrift „Velim Bonbons“, leicht verellt, Durchmesser 24 und 17, Z 3 20,- €



22269

2 Sitzfiguren, Feuerwehrmänner, HL, leichte Gebrauchsspuren, L 8, Z 2 20,- €



22268

Uralt-Figur, Kaiser Franz-Josef, für altes Blechauto, fein bemalt, in Original-Kleidung, leichte Alterungsspuren, L 15, noch Z 2 300,- €



22270

Pferde-Wettrennspiel, mit 4 Pferden, Mittelschale und Befestigung für Ziel-fahne lose, Gebrauchsspuren, Z 3 50,- €



22272

Oldtimer, offener Viersitzer, USA?, uralt, mit Schwungrad, HL, Guss-Fahrerfigur, Lenkrad fehlt, LS, Alterungsspuren, L 28, noch Z 3 250,- €



22271

Turnende Clowns, Blech, bemalt, uralt, auf Holz-säule, H 27, Z 2 80,- €



22273

FV französische Bodenläuferlok „JP 114“, uralt, CL, Uhrwerk intakt, Tenderblech und Dach nachlackiert, LS, L 33, Z 3 150,- €

22274

Stollwerck Schokoladenau-tomat, uralt, CL, Gebrauchs-spuren, H 15, Z 3 50,- €

22275

Schokoladenautomat, Schat-tenspiel, uralt, CL, mit Schlüssel, Alterungsspuren, H 17, noch Z 2 80,- €



22276

Hartwig & Vogel Schokoladenautomat, uralt, CL, mit 4 Packungen, leichte Gebrauchsspuren, H 14,5, Z 2 90,- €



22277

Distler Schokoladenautomat, uralt, CL, Rotkäppchenmotiv, altersbedingte LS, H 16, Z 3 60,- €



22278

Stollwerck Spar-Automat „Victoria“, uralt, CL, Motiv Hänsel & Gretel, Alters-spuren, LS, Glasscheiben fehlen, H 27, Z 3 120,- €



22279

Stollwerck Spar-Automat „Victoria“, uralt, CL, Motiv Hänsel & Gretel, Gebrauchs-spuren, kleine RS, Dach leicht verbogen, H 27, Z 3 150,- €



**22280**  
2 Blechbriefkästen als Spardose, CL, H 6,  
1 Boden fehlt, Z 3



**22281**  
Alpenhaus als Spardose, uralt, HL, LS,  
20,- € L 10, noch Z 3



**22282**  
Spardose mit Zählwerk, CL, US-Zone,  
30,- € H 10, Z 2



**22283**  
Kleines Stollwerck Alpenhaus als Spar-  
dose, uralt, CL, ohne Schlüssel, 1 Giebel-  
seite RS, L 8, Z 3



**22284**  
Froschhaus als Sparbüchse, CL, ohne  
Schlüssel, L 7, Z 2



**22285**  
2 Spardosen, Trommel und Wecker, uralt,  
20,- € CL, L 5, Z 3



**22286**  
Kirchengebäude als Spardose, uralt, ohne  
Schlüssel, LS, H 15, Z 3



**22287**  
Bierkrug als Spardose, uralt, HL, H 12, Z 2  
30,- €



**22288**  
Briefkasten mit Mickey-Maus-  
Motiv als Spardose, England,  
CL, H 15, Z 2



**22289**  
Blech-Radio als Spardose, uralt,  
CL, H 7, Z 2



**22290**  
Blech-Klavier, mit Handkurbel  
und Klimperkasten, CL, L 8,5,  
noch Z 2

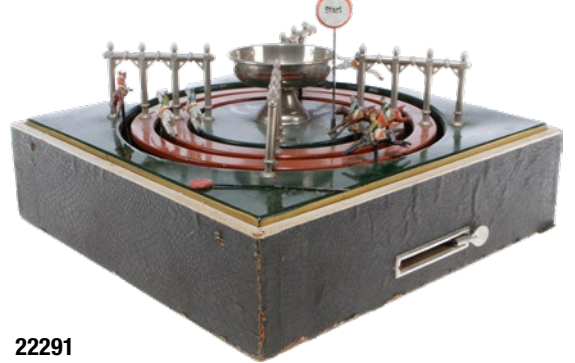

**22291**  
Märklin Pferde-Wettrennspiel, mit 9 Pferden und Zielfahne, HL,  
ohne Abdeckung, 1 Gestänge besch., L 36, Z 2



**22292**  
Schuco Tanzfigur, Junge  
mit Geige, intakt, L 13,  
Z 2



**22293**  
Schuco Tanzfigur, Affe  
mit trommel, intakt,  
H 11, Z 2



**22294**  
Schuco Tanz-Maus,  
uralt, tw fleckig, intakt,  
H 10, Z 3



**22295**  
Schuco Wendeauto 1010, Uhrwerk  
intakt, L 14, Z 2



**22296**  
Schuco Auto „Sonny“ 2005, US-Zone, Uhrwerk  
intakt, Z 1-2



**22297**  
Schuco Auto „Elektro Ingenico“ 5311, mit Zubehör und Fernbedienung, OK, Z 2  
100,- €



**22298**  
Schuco Konstruktions-Feuerwehr, mit Scheinwerfer und 3 Figuren, Kühlerfigur  
fehlt, bespielt, kleine LS ausgebessert, Z 2-3



**23000**  
Tipp & Co. Blech-Tank, Mimikry CL, Uhrwerk intakt, Gummiketten hart, L 20, sonst Z 2 **80,- €**



**23001**  
Tipp & Co. Blech-Tank, Mimikry CL, Uhrwerk intakt, Gummiketten hart, L 19, sonst noch Z 2 **80,- €**



**23002**  
Märklin Tank, Mimikry HL, Uhrwerk intakt, Gummiraupen erneuert, L 16, Z 2 **100,- €**



**23003**  
2 Blech-Tanks, Mimikry HL, Uhrwerk intakt (hakt), Gebrauchsspuren, L 13 und 18, Z 3 **60,- €**



**23004**  
Tipp & Co. Führer-Mercedes, Uhrwerk intakt, ohne Stern und Figuren, leichte Alterungsspuren, L 23, Z 2-3 **150,- €**



**23005**  
Lineol Panzer-Spähwagen, Mimikry CL, Uhrwerk intakt, leichte Alterungsspuren, L 26, noch Z 2 **300,- €**



**23006**  
Hausser Kübelwagen Nr. 733, mit 4 Mann Besatzung, gummibereit, Uhrwerk intakt, Frontscheibenrahmen fehlt, L 20, Z 2-3 **120,- €**



**23007**  
Tipp & Co. Mannschafts-LKW, Mimikry HL, mit 10 Mann Besatzung, Uhrwerk def., L 22,5, Z 2-3 **100,- €**



**23008**  
Tipp & Co. drehbares Küstengeschütz, Uhrwerk intakt, L 12, Z 2 **60,- €**



**23009**  
Blech-Tank mit Soldat, Uhrwerk und Mechanik intakt, leichte Gebrauchsspuren, L 24, Z 2 **100,- €**



**23010**  
Märklin Küstengeschütz, uralt, HL, mit Kran, Verschluss nicht vollständig, leichte Alterungs- und Gebrauchsspuren, L 25, Z 2-3 **300,- €**



**23011**  
Bing Kanone, uralt, HL, Rohr beschädigt, L 30, Z 3 **60,- €**

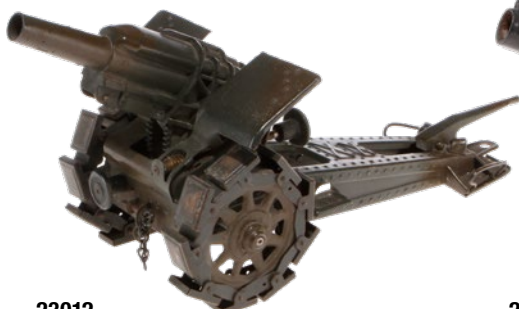

**23012**  
Hausser Feldgeschütz, HL, Verschluss leicht def., L 28, Z 2-3 **50,- €**



**23013**  
Bing Festungsgeschütz, uralt, HL, auf Wagen, L 20, Verschluss unvollständig, Z 2-3, selten **100,- €**

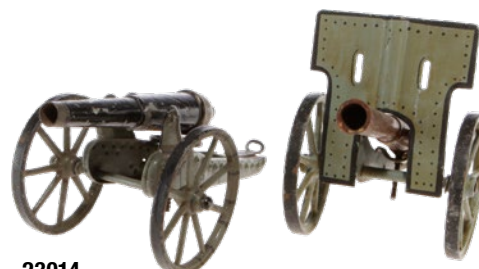

**23014**  
2 Märklin Kanonen, uralt, HL, Alterungs- und Gebrauchsspuren, L 18, Z 3 **40,- €**

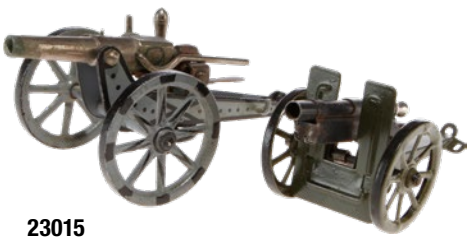

**23015**  
2 Märklin Kanonen, 1 uralt, HL, Alterungs- und Gebrauchsspuren, L 17, Z 2-3  
**80,- €**



**23016**  
Bing Feldgeschütz, uralt, HL, Gussräder, leichte Gebrauchsspuren, L 24, Z 2-3  
**100,- €**



**23017**  
Märklin Flak, Guss, HL, L 23, Z 2  
**60,- €**



**23018**  
Französischer Blech-Panzer, Mimikry CL, mit Batteriebeleuchtung, Gummiraupen ersetzt, Uhrwerk hakt, Alterungs- und Gebrauchsspuren, L 45, Z 3  
**150,- €**



**23019**  
Kinder-Militär-Tournister, 28, Z 2-3, dazu Ideal Gewehr im OK und Märklin Pistole „Fidelio“  
**180,- €**



**23020**  
Heinrichsen Zinn-Szene, kämpfende Indianer, 3 zu Pferd mit Lasso, bemalt, H 5, Z 2-3  
**100,- €**

**23021**  
6 Heyde Soldaten zu Pferd, bemalt, H 5, Z 2  
**60,- €**



**23022**  
Heyde OK-Unterteil, 6 Heyde Pferdegespanne mit 3 Protzen und 6 Soldaten, bemalt, L 5, Z 2-3  
**120,- €**



**23023**  
Heyde OK-Unterteil, mit 20 Soldaten im Marsch, 2 Pferden und einer zu Pferd, bemalt, H 5, noch Z 2  
**100,- €**



**23024**  
Elastolin Muster-Karton, mit 10 Soldaten zu Pferd, L 7, Alterungsspuren, Z 1-2  
**100,- €**



**23025**  
Konv. 22 Pappsoldaten, auf Holzsockel, versch. Nationen, uralt, H 20, leichte Alterungsspuren, Z 2  
**120,- €**

**23026**  
9 Heyde musizierende Soldaten zu Pferd, HL, Figurenhöhe 5, leichte Gebrauchsspuren, Z 2  
**70,- €**





**24000**

ELIE MARTIN französische Schwimmpuppe „ONDINE“, Patent von 1876, abgebildet in „The Encyclopedia of French Dolls“, Band 2, Seite 396, Biskuitporzellan-Kurbelkopf von SIMON & HALBIG, offener Mund, braune fest eingesetzte Augen, Automat, Uhrwerk intakt, Beine und Arme machen Schwimmbewegungen, Blech-/Holz-/Korkkörper, Original-Kostüm altersbedingt fleckig, Perücke ausgegangen, Perückendeckel festgeklebt, keine Haarrisse oder Beschädigungen sichtbar, 40 cm

**450,- €**



**24001**

Wohl ZINNER kleiner Halb-Automat, um 1900, Biskuit-Porzellankopf wohl von HEUBACH, Vollkopf, geschlossener Mund, Holzkörper, Drückspielzeug, mit Musikspielwerk, intakt, dazu wippt die Schaukel, mit Musikspielwerk, intakt, dazu wippt die Schaukel, Fehlstelle am Papier des Sockels, kleine Druckstelle am Sockel links, sonst guter Originalzustand, Höhe 26 cm, sehr schöner, dekorativer kleiner Automat

**280,- €**



**24002**

Halb-Automat, um 1890, Biskuitporzellan-Kopf, Clown mit ausgeprägten, ausdrucksstarken Gesichtszügen, Holz-/Drahtkörper, Druckhebel auf der Rückseite des Stuhles, dadurch hebt der Clown die Beine, Stuhl mit lithographiertem Papier beklebt, Rückenlehne mit Fehlstellen am Papier, insgesamt farblich gealtert, Kopf in gutem Zustand, Attribut des Clowns fehlt, Höhe 22 cm, selten

**180,- €**



**24003**

LAMBERT französischer Puppenautomat, um 1890, originaler Biskuitporzellan-Automatenkopf von SIMON & HALBIG, offener Mund mit Zähnchen, blaue bewegliche Augen mit Wimpern, der Kopf befindet sich in makellosem Zustand, originaler Schlüssel von LAMBERT, bez. „LB“, Uhrwerk mit Musikspielwerk intakt, spielt „La Paimpolaise Valse“, hebt beide Hände und bewegt den Kopf, mit Vogel im Körbchen (Vogel wohl ergänzt), Attribut in der rechten Hand fehlt, Original-Kostüm, Samtstoff des Sockels und Mohairperücke verschlissen, Höhe 48 cm, sehr schöner, qualitätvoller französischer Automat in gutem Original-Zustand

**700,- €**



**24004**

Puppenautomat, selten als Dampfmodell, mit Musikspielwerk und sich drehenden Tanzpaaren, intakt, papierbeklebter Blechsockel, Pergola mit Blechstreben und Wachs-/Papier-Blumengirlanden, 4 Ganzbiskuit-Püppchen, 2 Fremdbohrungen am Boden, Bäumchen ergänzt, kleine Lackabriebe, Papier am Sockel an den Schmalseiten etwas angehoben und mit kleinen Rissen, 1 Strebe lose, Breite 27 cm, Höhe 28 cm, dekorativ

**150,- €**



**24006**  
S.I.C., „Société Industrielle due Celluloid“, französischer Halb-Automat, um 1906, Ziehspielzeug, das Püppchen schlägt die Trommel und das Becken. Die französische Firma S.I.C. ist bekannt für ihre Patente für verschiedene Mechanismen für Puppen und Puppenautomaten. Literatur: „The Encyclopedia of French Dolls“, Band 2, Seite 576, Schöne Original-Bemalung am Sockel, originaler Celluloid-Kopf in gutem Zustand, Kostüm leicht verschlissen, eine Klebestelle an einem Fuß, Höhe 34 cm, Länge 28 cm, ausgefallenes französisches Spielzeug der Jahrhundertwende in gutem Originalzustand **220,- €**



**24005**  
Halb-Automat, Ziehspielzeug auf Rädern, mit beweglicher Wippe und 2 Biskuitporzellankopf-Püppchen, Länge 30 cm, teilweise restauriert und ergänzt **120,- €**



**24007**  
Seltener früher Automat, Katzen-Musikkapelle, Antrieb durch Handkurbel, alle Katzen beweglich, spielen ihre Instrumente, mit Katzen-Lauten, intakt, Holzkörper, fell- und lederbezogen, Glasaugen (1 Auge ergänzt), Kostüme teil-original, kleinere verschlissene Stellen, guter originaler Gesamtzustand, Breite 39 cm, Höhe 36 cm. KURIOSE RARIÄT! **700,- €**





**24008**

Sehr schöner Halb-Automat um 1900, „Hallo - Hallo“, Biskuitporzellan-Köpfe wohl HEUBACH, mit Handkurbel, die Püppchen bewegen die Telefonhörer sowie die Köpfe und quieken in das Telefon, mit Musikspielwerk, intakt, Original-Tapete, sehr schöner Original-Vorhang, 1 Telefon farblich überarbeitet, das andere mit Lackverlust, Original-Kostüme, unbedeutender altersbedingter Spannungsriss an der Rückseite, Breite 31 cm, Höhe 30 cm, guter Original-Zustand. Seltener Automat mit viel Charme. **500,- €**

**24010**

Früher Osterhase, Uhrwerk intakt, Papiermaché-Kopf mit Lederohren, Glasaugen, Holzbeine mit Blech-Füßen, Masse-Arme, Kleidung leicht verschlissen, Alterungs- und Gebrauchsspuren, kleine Abriebe, 26,5 cm **40,- €**



**24011**

Zielspielzeug, Halb-Automat, Boot mit angelndem Hasen, der Hase drehte sich ursprünglich, Funktion defekt, Pappe und Holz, bemalt, teilweise kleinere Beschädigungen, Bruchstelle am Fuß des Hasen, Länge des Bootes 23,5 cm **30,- €**



**24009**

2 Uhrwerkspielzeuge, aus der „Verkehrten Welt“, Ente und Hahn, Uhrwerk jeweils intakt, 17 und 18,5 cm, bespielt **30,- €**



**24012**

Erzgebirge Automat, mit Handkurbel und Musikwerk, Diorama mit Wassermühle und Schafen, 19 Jh., L 27, Z 2 **250,- €**



**24013**

Automat mit 2 Steptänzern, uralt, auf Holzsockel, Uhrwerk intakt, Mechanik hakt, L 19,5, sonst Z 2, Rarität **350,- €**



**24014**  
Handdrückspiel, turnender Clown, uralt,  
mit bemaltem Biskuitporzellan-Kopf,  
Nr. 198/3, H 40 **180,- €**



**24016**  
V.B. & Cie Paris „Le Clown Orchestre“, mit mittels  
Klaviertastatur beweglichem Blech-Clown und Glocken,  
mit 5 Bewegungen, Alterungs- und Gebrauchsspuren,  
H 25, Z 2 **350,- €**



**24015**  
Ziehspiel-Zeug, uralt, Ziegenbock mit  
Echtfell, Kopf beweglich mit Stimme, auf  
Holzsockel mit Guss-Rädern, L 38, Z 1-2  
**200,- €**

**24017**  
Böhmischer Krippen-Kastenautomat,  
Josef Pasbika, Hory, 1854, mit  
Stadtdiorama, versch. beweglichen  
Figuren, uralt, Figuren Holz geschnitzt  
und bemalt, 52 x 55 x 23, Alterungs-  
spuren **1.200,- €**



**24018**  
 Böhmischer Automat, Musikkapelle,  
 uralt, mit 4 beweglichen Figuren, Holz,  
 handbemalt, L 30, Z 2 **450,- €**



**24019**  
 Böhmischer Automat, Schlachtfest, uralt, mit beweglichem  
 Tanzreigen, beweglichem Metzger und 3 beweglichen Musikern,  
 handbemalt, mit Handkurbel, auf Holztisch, 113 x 56 x 30,  
 leichte Alterungsspuren, kein Versand **850,- €**



**24020**  
 Grulicher Figurenautomat, Bergdiorama, mit Krippe, 14 beweglichen Figuren, uralt, handbemalt,  
 Holz, geschnitzt, Figurenhöhe 10, Alterungsspuren, 86 x 140 x 40, kein Versand **2.500,- €**

**24021**  
 Bergwerk-Automat, mit Holz/Papier, uralt,  
 mit 4 beweglichen Bergmännern, hand-  
 bemalt, Figurenhöhe 11, Gesamthöhe 33,  
 Funktion hakt **220,- €**



**24022**  
 Grulich Uralt-Automat, Hirtenszene, mit  
 14 beweglichen Figuren, geschnitzt,  
 handbemalt, Blasebalg mit Stimme,  
 Alterungsspuren, L 43 **800,- €**

**24023**  
 Grulicher Automat, Bergkloster, uralt, HL,  
 mit 3 beweglichen Figuren, Alterungs- und  
 Gebrauchsspuren, Kleinteile tw lose, L 50,  
 kein Versand **800,- €**





**24024**  
 Grulicher Automat, Bauernhof, uralt, mit  
 8 beweglichen handbemalten Figuren,  
 intakt, leichte Alterungs- und Gebrauchs-  
 spuren, L 40, selten **800,- €**

**24025**  
 Grulicher Automat, uralt, Maurerszene  
 bei Turmbau, uralt, handbemalt, mit  
 13 Figuren, 11 beweglich, intakt, L 45,  
 Rarität **950,- €**



**24027**  
 Grulicher Automat, uralt, mit Bauer,  
 Schwein in Hängematte-Schaukel, hand-  
 bemalt, intakt, L 24 **250,- €**



**24026**

Großer Grulicher Krippenautomat, mit Schloss, Burg und Dorfgebäuden, mit Krippenruine, uralt, handbemalt, mit über 15 beweglichen Figuren und Teilen, handbemalt, teilweise auf Scheiben und Laufbändern, z.B. Wachablösung, Schlittenfahrer, Säger, Frau an Brunnen etc., dazu eine Vielzahl geschnitzter Figuren, Figurenhöhe 8-10, mit Xylophon und 2 schweren Uhrwerkmotoren, mittels schweren Steingewichten als Antrieb (fehlen), mit Handkurbel zum Aufziehen, Technik muss überarbeitet werden, 80 x 190 x 100. Große Rarität! Kein Versand.

**6.500,- €**



**25000**  
Konv. 3 kleine Osterhasen-Dioramen, Länge 8-14,5 cm, Kleinteile teilweise lose, Osterei mit Uhrwerk (defekt) und Automobil mit Osterhasen, 1 Hase und 1 Rad lose, bespielt **40,- €**

**25001**  
Papierschmache-Hase, mit Reiter (original?), stärkere Alterungsspuren, teilweise etwas rissig, Kleidung teilweise verschlissen, Länge 20 cm **30,- €**



**25002**  
Sitzende Katze als Blasebalg-Quetscher, Papierschmache, mit Stimme, intakt, aus dem E.L. Meyer Warenkatalog von 1905, vgl. Museumskatalog von Eva und Ivan Steiger „Kinderträume“, Seite 60, H 12, Z 2, selten **60,- €**



**25003**  
Uralt-Figur, Bischof, mit Hirtenstab, Papierschmache, fein bemalt, in alter Original-Kleidung, Oberkörper beweglich, leichte Alterungsspuren, H 25, Z 2, Rarität **180,- €**



**25004**  
Glocke läutender Pfarrer, mechanisches Holzspielzeug, Sonneberg, Mitte 19. Jh., Papierschmache, Brotteig, mit Handkurbel, L 10, leichte Alterungsspuren **120,- €**

**25005**  
Gärtnerin mit Gießkanne, mechanisches Holzspielzeug, Sonneberg, handbemalt, mit Nase, Mitte 19. Jh., mit Handkurbel, L 7, leichte Alterungsspuren **70,- €**



**25007**  
Köchin mit Kaffeemühle, mechanisches Holzspielzeug, Sonneberg, Mitte 19. Jh., Köchin Papierschmache/Brotteig, fein handlackiert, mit Handkurbel, L 10, guter Original-Zustand, Rarität **180,- €**



**25006**  
Küche mit Köchin, mechanisches Holzspielzeug, Sonneberg, Mitte 19. Jh., Original-Tapete, Köchin Papierschmache/Brotteig, mit Handkurbel, L 10, leichte Alterungsspuren. Literatur: Steiger Museumskatalog „Kinderträume“, Seite 34. **150,- €**



**25008**  
Grillenhäuschen, Berchtesgadener Land, uralt, Holz, bemalt, H 20. Literatur: Steiger Museumskatalog „Kinderträume“, Seite 25. **50,- €**



**25009**  
Marketenderin, Frau mit Kiepe und Gänsen, Fladungen, Thüringen, 1885, Holz, geschnitzt und HL, mit nickendem Kopf und beweglichem Mund, leichte Alterungsspuren, H 26, Rarität. **450,- €**



**25010**  
Ziegenbock, Papiermaché-Kopf, mit Echtfell und Holzbeinen, uralt, L 20, Z 1-2 **60,- €**



**25011**  
Ziehspielzeug, Holzpferd auf Rädern, uralt, bemalt, Alterungsspuren, L 19 **30,- €**



**25012**  
Papiermaché-Storch als Gratulationsgeschenk zur Geburt, uralt, fein handbemalt, auf Holzsockel, H 18, Z 2 **80,- €**



**25013**  
Papiermaché-Figur, Magister, Sonneberg, uralt, HL, auf Holzsockel, H 15, Z 2 **80,- €**

**25014**  
Erzgebirge Prozession, mit 3 Engeln und 5 Ministranten, uralt, bemalt, Engel mit Nasen, L 16, Figurenhöhe 8 **70,- €**



**25015**  
3 Holzschnitzereien, uralt, heilige drei Könige, bemalt, H 15 **120,- €**



**25016**  
Figurengruppe, 3 Schäfer mit Schafen, Holz, geschnitzt, HL, uralt, H 24 **80,- €**



**25017**  
2 Figuren, Maria mit Kind und Josef, Holz, geschnitzt, bemalt, uralt, H 16 **50,- €**



**25018**  
Geschnitzte Holzfigur, König Balthasar mit Page, uralt, HL, H 23 **90,- €**





**25019**  
 Figurengruppe, Schäfer mit Schafen, uralte Holz, geschnitzt, bemalt, L 18 **40,- €**



**25020**  
 Konv. 8 Krippenfiguren, Holz, geschnitzt, bemalt, uralte H 24 **150,- €**



**25021**  
 Konv. 9 Krippenfiguren, uralte Holz geschnitzt, bemalt, H 15 **120,- €**



**25022**  
 4 Zirkusfiguren, zusammensteckbar, Holz, bemalt und mit Papier beklebt, 1 Arm fehlt, H 19 **50,- €**



**25023**  
 Verkaufskarton mit 24 Ministranten, Masse, bemalt, Höhe 7, im OK **50,- €**



**25024**  
 4 bunt bemalte Holzspielzeuge, fliegende Vögel, darunter 1 Ziehspiel, L 20 **30,- €**



**25025**  
 5 Grödnertal Puppen, Holz, fein bemalt, mit Nase und beweglichen Gliedern, H 28 **60,- €**



**25026**  
5 Grödnertal Puppen, Holz, fein bemalt, mit Nase und beweglichen Gliedern, H 25-30 **60,- €**



**25027**  
7 Grödnertal Puppen, Holz, fein bemalt, mit Nase und beweglichen Gliedern, H 16-23 **60,- €**



**25028**  
Konv. Grödnertal Puppen, Holz, bemalt, mit Nase, L 20, 2 x 9 cm, und 9 Miniatur-Puppen, L 2-4 cm **60,- €**



**25029**  
Erzgebirge Arche Noah, uralt, fein handbemalt, L 43, mit 7 Nasen-Figuren, H 8 und über 120 Tieren, darunter Insekten, Käfer, Schmetterlinge etc. und Kleinsttiere, 4 Größen, 2-10 **850,- €**

**25030**  
Erzgebirge Arche Noah, uralt, HL, Sockel nicht vollständig, L 19 **90,- €**



**25031**  
Bauernhaus, Pappe, bemalt, mit Apfelbaum, tw def., Zaun muss geklebt werden, L 24 **20,- €**



**25032**  
Ziehspielzeug, Holz, mit Turnern, H 20, uralt **30,- €**



**25033**  
 Erzgebirge Arche Noah, uralt, Holz,  
 Naturholz, mit 36 Tieren und 4 Personen,  
 Figurenhöhe 7, L 50 **350,- €**



**25034**  
 Konv. Erzgebirge Tiere und Figuren, darunter Karre,  
 Blumentopf und Baum, uralt, L 2-4 **50,- €**



**25035**  
 Konv. 25 Erzgebirge Tiere und Figuren,  
 dazu 5 Zaunstücke, Häuschen, Bäumchen,  
 2er-Sitzgruppe mit Tisch, Kind auf Schau-  
 kelpferd, Hundehütte, Kind auf Schlitten  
 und Schubkarre, uralt, L 2-6 **50,- €**



**25036**  
 6 Erzgebirge Pferdefuhrwerke,  
 mit Wagen und Kutschen, uralt,  
 Zinnräder, L 9 **50,- €**



**25038**  
 Erzgebirge Adam und Eva unter Palme,  
 uralt, 1 Blatt fehlt, H 8 **20,- €**



**25037**  
 5 Erzgebirge Feuerwehren, uralt, Zinnräder, L 5-9 **50,- €**





Ustrojí s křehkými součástkami a složitou ústavou, a zejména porcelánové a z kamenných a porcelánové šálky. Všechny byly představeny v ústředí ve sbírkě Německého národního muzea v Norimberku.

The shop with the valuable dishes of Pöchlitz porcelain and earthenware originates from the last third of the 18th Century and, until recently, belonged to the collection of the German National Museum, Nürnberg.

Das Geschäft mit kostbarem Geschirre aus der japanischen Porzellan- und Keramikfabrikation des 18. Jahrhunderts. Die Waren gehörten dem Germanischen Museum in Nürnberg.



České vánoční keramické ozdoby. Oslavní stůl malých skleniček před až třetího století.

**25039**  
Erzgebirge Afrika-Szene, mit Hütte und  
Figuren, uralt, L 9  
20,- €



**25040**  
Erzgebirge Stallgebäude, mit  
kleinen Pferden und Tieren,  
uralt, L 9,5  
30,- €



**25041**  
Konv. Erzgebirge, LKW, Schaukel,  
2 Holzbäume, Luffa-Hecken, -Bäume  
und -Gebüsch, L 4-16  
20,- €



**25042**  
6 Erzgebirge Militärge-  
spanne, uralt, L 9  
50,- €



**25043**  
Konv. 7 Erzgebirge Militärfahrzeuge, uralt, Zinn- und Blechräder, L 7-9  
50,- €



**25044**  
Erzgebirge Sani-Station, mit Verwundeten, dazu 2 Schilderhäuser und 6 Soldaten,  
uralt, L 4-12  
50,- €



**25045**  
5 Erzgebirge Häuser, uralt, bemalt, L 9  
50,- €



**25046**  
6 Erzgebirge Gebäude, Holz, bemalt, uralt,  
darunter Bahnhof und 2 Pferdeställe, L 9-15  
50,- €

**25047**  
5 Erzgebirge Pferdegespanne mit Kutschen,  
uralt, Zinnräder, L 9  
50,- €



**25048**  
5 Erzgebirge Pferdegespanne mit Kutschen,  
uralt, Zinnräder, L 9  
50,- €





**25049**  
5 Erzgebirge Pferdegespanne mit Kutschen, uralt, Zinnräder, L 9  
50,- €



**25050**  
6 Erzgebirge Pferdegespanne mit Kutschen, uralt, Zinnräder, L 9  
50,- €



**25051**  
6 Erzgebirge Fahrzeuge, uralt, Zinnräder, darunter 3 x Militär, 1 Dampfer und 2 Motorräder, L 4-9  
50,- €



**25053**  
2 Erzgebirge Eisenbahnen, 7-teilig, 1 x mit Blech- und 1 x mit Zinnrädern, Wagenlänge 5  
30,- €



**25052**  
4 Erzgebirge Fahrzeuge, uralt, Zinnräder, tw def. 30,- €



**25054**  
2 Erzgebirge Soldaten zu Pferd, uralt, auf Federsockel, 1 Feder durch Draht ersetzt, L 10  
30,- €



**25055**  
8 Erzgebirge Damen, im farbigen Kostüm, bemalt, uralt, mit Nase, H 7,5  
50,- €



**25056**  
Konv. 9 Luffa-Bäume und 7 Erzgebirge Holzbäume, L 5-18  
20,- €



**25057**  
Konv. 5 Erzgebirge Häuser, flach, bemalt, L 7 und 5 kleine Häuser, dabei Postamt und Kirche, L 5  
20,- €



**25058**  
Konv. 8 Teile Erzgebirge, uralt, HL, 3 Schaukeln, 2 Windmühlen, Glockenturm, Taubenschlag und Brunnen, H 8  
50,- €



**25059**  
Konv. 20 kleine Erzgebirge Figuren, uralt,  
HL, L 4 **20,- €**



**25060**  
Konv. 19 Erzgebirge Tiere, Pferde, Kühe, Schafe, Gänse, bemalt, L 3-4 **20,- €**



**25061**  
6 Erzgebirge Teile, uralt, HL, Doppeldecker, Marktstand mit Schuhen,  
2 Hundehütten und 2 Glieder-Matrosen, L 3-12 **50,- €**



**25062**  
4 Erzgebirge Stühle, mit sitzenden Damen, mit  
Kaffeegedeck zur Kaffeerunde, uralt, Holz/Brot-  
teig, HL, H 6, selten **60,- €**

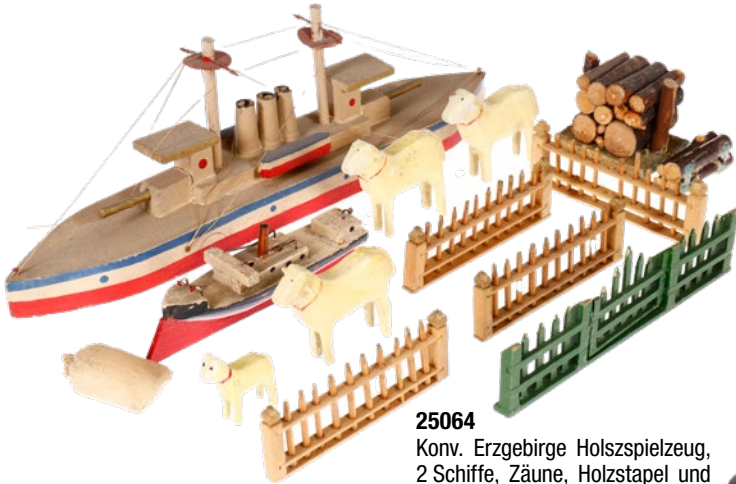

**25064**  
Konv. Erzgebirge Holzspielzeug,  
2 Schiffe, Zäune, Holzstapel und  
4 Schafe, L 5-25 **20,- €**



**25063**  
Konv. Erzgebirge Zubehörteile, für Eisenbahn  
und Garten, uralt, bemalt, L 6 **30,- €**



**25067**  
3 versch. Holzkreisel, uralt,  
L 13 **20,- €**



**25068**  
Erzgebirge Kleinstadt-Anlage, mit Fachwerkhäusern, Torturm,  
Mühle, Kirche, und 2 Geländesockel, HL, uralt, 18-teilig, Gebäude-  
länge 10, in Uralt-Holzbox, Z 2 **150,- €**

**25065**  
Erzgebirge Dirigentstab  
mit Tanzfigur, uralt, bemalt,  
L 19 **20,- €**



**25066**  
Kegelspiel, 9 Papier-  
maché-Katzen, uralt, be-  
malt, H 16, Z 2 **40,- €**





**25069**  
Konv. ca. 20 Teile Erzgebirge Figuren und Spielzeug, uralt, bemalt, Zinnräder, tw def. und lose, darunter 2 Ziehharmonikas, L 3-4, muss geklebt werden, Z 3 **20,- €**



**25070**  
Konv. Erzgebirge Spielzeug, 8 Fuhrwerke, blühender Baum, Häuschen, Kirche, Denkmal und Vogelvoliere, uralt, Zinnräder, L 9, Z 2 **100,- €**



**25071**  
Erzgebirge Froschkapelle, 12 Figuren im OK, L 4, Z 1-2 **30,- €**



**25072**  
Konv. 9 Gliederfiguren, Comicfiguren, Holz, bemalt, Pinocchio, Teufel, Popeye etc.. L 13, Z 2 **50,- €**



**25073**  
Konv. Holzgliederfiguren, Comicfiguren, bemalt, darunter Pinocchio, Clowns, Käfer, Ameise, Skifahrer etc., L 8-10, Z 2 **50,- €**



**25074**  
Ziehspielzeug, 2 Kinder auf Ziegen, bemalt, Blechräder, L 35, Z 2-3 **30,- €**

**25075**  
5 Ziehspielzeuge, Holz, bemalt, eines defekt, L 18, Z 3 **20,- €**



**25076**  
8 Holzspielzeuge, darunter Pinocchio, Kanone und Flöte, Hund, bemalt, L 18-30, Z 2 **20,- €**



**25077**  
8 Holzpferde, auf Rädern, bunt bemalt, L 18-20, Z 2 **40,- €**



**25078**  
2 Soldaten zu Pferd, böhmisch, uralt, bunt bemalt, auf Rädern, 1 Arm def., L 20, Z 2 **30,- €**



**25079**  
12 Holzgliederfiguren, Soldaten beim Exerzieren, L 12, Z 2 **20,- €**



**25080**  
4 böhmische geschnitzte Figuren, uralt, HL, H 14-20 **30,- €**



**25081**  
2 Häuschen mit 2 Holzfiguren,  
uralt, HL, mit Nasen, H 11  
30,- €



**25082**  
5 Teile Holzspielzeug, tw be-  
weglich, böhmisch, uralt, tw  
mit Nase, bemalt, L 20-25  
80,- €



**25084**  
2 Holz-/Brotteigfiguren, böhmisch, farbig  
bemalt, mit Nase, uralt, H 16, Z 2  
40,- €

**25083**  
Kegelspiel mit 8 Holzsoldaten, farbig bemalt, uralt, H 20,5, Z 2  
80,- €

**25085**  
3 Holz-/Brotteigfiguren, böhmisch, farbig  
bemalt, mit Nase, uralt, H 18, Z 2  
40,- €



**25086**  
Konv. 4 Holz-/Brotteigfiguren, böhmisch,  
farbig bemalt, mit Nase, uralt, H 15, Z 2,  
dazu Tisch mit Fruchtkorb 60,- €



**25088**  
2 böhmische Holzfiguren, Mädchen, uralt,  
mit Nase, farbig bemalt, H 26 und 32  
60,- €



**25087**  
7 Fatschenkinder, böhmisch, uralt, farbig  
bemalt, tw mit Nase, L 6-19 60,- €



**25089**  
3 Holzfiguren, böhmisch,  
uralt, farbig bemalt, Frau  
am Butterfass, Mann in  
Tracht und Tänzerin,  
L 11-18, Z 2 40,- €



**25090**  
Konv. Holzspielzeug, uralt, farbig bemalt,  
Holztruhe mit Wäsche, 3 Holzflöten und  
Vogelmann mit Gliedern, beweglich,  
L 15-20 60,- €



**25091**  
Pferd auf Holzsockel, mit Blechrädern,  
uralt, bemalt, L 27, Z 2 30,- €



**25092**  
Häuserkulisse, farbig bemalt, uralt,  
beleuchtbar, L 50, Z 2 60,- €



**25093**  
Masse-Hund, mit Beißkorb und Halsband  
mit Leine, uralt, auf Eisenrädern, Glas-  
augen, L 20, Z 3 20,- €



**25094**  
Hühnerstall, mit über 20 Bauernhoftieren,  
uralt, L 28, Z 2 80,- €



**25095**  
Lederbezogene Kuh, auf Holzsockel mit Gussrädern, Glasaugen, Kopf beweglich, L 29, Z 2 **40,- €**



**25096**  
Grulicher Bergwerkszene, mit 9 Bergmännern, uralt, Figurenhöhe 7, L 28, Z 2 **120,- €**



**25097**  
11 böhmische Holzfiguren, farbig bemalt, um 1900, tw beweglich, L 9-18 **80,- €**



**25098**  
Uralt-Postamt, Holzhaus, mit Dienstmann, HL, L 26, Z 2 **80,- €**



**25099**  
2 Tanzpaare in Tracht, böhmisch, farbig bemalt, je 12, Z 2 **30,- €**



**25100**  
10 bewegliche Gliederfiguren, Holz, bemalt, Tennis spielend und beim Sport, H 8-12 **60,- €**



**25101**  
Holzgliederpuppe, uralt, farbig bemalt, H 37, Z 2 **60,- €**



**25102**  
Konv. 40 Holzfiguren, Tiere und Ritter, Horicke Hracky, 1930er Jahre, bemalt, H 12-20, Z 2 **100,- €**



**25104**  
Konv. Bewegungsspielzeug, Holz, Ratschen, Pfeifen, Windspiele, Berchtesgadener Land, farbig bemalt, dazu Bauertisch und Stuhl, L 8-20 **30,- €**

**25103**  
Konv. Kinderspielzeug, uralt, Holz, gedrechselt, mit Kreisel, Tennisschläger und Kegeln, L 10, 20 und 40 **50,- €**





**25105**  
4 Segelschiffe, Holz, farbig bemalt,  
L 20-40 **30,- €**



**25107**  
Ochsengespann, Papiermaché, auf Holzsockel mit  
Holzrädern, mit Geschirr, L 33, Z 2-3 **30,- €**



**25108**  
Ziehtier, Dromedar, Papiermaché, auf Holzplatte  
mit Eisenrädern, L 33, Z 2-3 **20,- €**

**25106**  
2 Holzautos, tschechisch,  
farbig bemalt, 1 Dach zum  
Öffnen, L 20 und 25  
**20,- €**



**25109**  
3 Holztruhen, bemalt, L 9, 11 und 15 **20,- €**

**25110**  
Hampelmann, uralt, Oberammer-  
gau, Holz, bemalt, Arme, Beine,  
Mund und Augen beweglich,  
L 28, Z 2, selten **90,- €**



**25111**  
5 Grulicher Holzfiguren, uralt, bemalt, H 16, Z 2  
**60,- €**



**60,- €**



**25112**  
4 Räuchermännchen, Holz, bemalt, H 14, Z 3 **20,- €**



**25113**  
6 Räuchermännchen, Holz, bemalt, H 12-18, Z 2-3 **20,- €**



**25114**  
2 Grulicher bewegliche Figuren, uralt, HL, auf Blech-  
wagen, für Diorama-Automaten, Alterungsspuren, H 9  
**60,- €**



**25115**  
2 Grulicher bewegliche Figuren, uralt, HL, auf Blech-  
wagen, für Diorama-Automaten, Alterungsspuren, H 9  
**60,- €**



**25116**  
2 Grulicher bewegliche Figuren, uralt, HL, auf Blech-  
wagen, für Diorama-Automaten, Alterungsspuren, H 9  
**60,- €**



**25117**  
2 Grulicher bewegliche Figuren, uralt, HL, auf Blech-  
wagen, für Diorama-Automaten, Alterungsspuren, H 9  
**60,- €**



**25118**  
2 Grulicher bewegliche Figuren, uralt, HL, auf Blech-  
wagen, für Diorama-Automaten, Alterungsspuren, H 9  
60,- €



**25119**  
2 Grulicher bewegliche Figuren, uralt, HL, auf Blech-  
wagen, für Diorama-Automaten, Alterungsspuren, H 9  
60,- €



**25120**  
3 Grulicher bewegliche Figuren, uralt, HL, auf Blech-  
wagen, für Diorama-Automaten, Alterungsspuren,  
1 Arm fehlt, H 9  
90,- €



**25121**  
Konv. 6 Oberammergauer Hampelmänner, Naturholz, teilweise  
noch eingewickelt in Originalpapier, um 1830, H 20, Rarität. Dazu  
5 Puppenköpfe, ebenfalls original-verpackt, tw LS. Literatur: Steiger  
Museums katalog „Kinderträume“, Seite 27.  
150,- €



**25122**  
Ziehspielzeug, Soldat zu Pferd, böhmisch,  
uralt, farbig bemalt, mit Nase, L 19  
40,- €



**25124**  
4 Holzfiguren, Damen, bunt bemalt, mit Nase, H 18, Z 2  
20,- €



**25123**  
Konv. 5 Holzpferde mit Pfeifen, 2 neu, Berchtesgaden, L 6  
20,- €



**25125**  
Marktszene, Erzgebirge, uralt, mit 3 Tischen mit Gemüse, 8 Figuren und Gans,  
Figuren meist mit Nase, Figurenhöhe 9, auf nicht dazugehöriger Papp-Bodenplatte  
80,- €



**25126**  
2 Erzgebirge Bergmänner als Leuchter,  
uralt, HL, mit Nase und Brotteigarmen,  
H 21, Z 3  
80,- €

**25128**  
4 Räuchermännchen, Erzgebirge, Holz,  
HL, L 20  
40,- €



**25127**  
Großer Nussknacker, Holz, bemalt, uralt,  
H 52, Z 2  
70,- €



**25129**  
Konv. 6 Erzgebirge Musiker, H 6, im OK, Z 2 **20,- €**



**25130**  
Erzgebirge Leuchter-Engel,  
mit Glocke, uralt, HL, mit  
Nase, Alterungs- und Ge-  
brauchsspuren, H 35, Z 2-3  
**100,- €**



**25131**  
Erzgebirge Räucherman mit  
Kerzenleuchter, uralt, HL,  
H 30 **20,- €**



**25132**  
Erzgebirge Bäuerin mit  
Kerzenleuchter, uralt, HL,  
H 30, Z 3 **40,- €**



**25133**  
Erzgebirge Leuchterengel,  
uralt, HL, mit Nase, LS,  
L 33, Z 3 **40,- €**



**25134**  
Erzgebirge Bergmann als  
Leuchterfigur, uralt, mit  
Nase, H 26, Z 3 **30,- €**



**25135**  
Weihnachtsdiorama, uralt, Häuser-  
fassade, mit 22 versch. Figuren, Holz,  
geschnitzt und bemalt, für Eck-Einbau,  
Figurenhöhe 7-10, Gesamthöhe 75,  
Alterungsspuren **900,- €**



**25136**

Aufklappbare Kastenkrippe, Erzgebirge, uralt, mit Häuserfassade, Krippenfiguren, Musikern, Zwerge im Bergwerk, und Volk, HL, handbemalt, über 50 Figuren, teilweise Grulich, 80 x 50/100 x 22, Alterungsspuren, Rarität **1.800,- €**



**25137**

Erzgebirge Bergmannslüster, uralt, mit geschnitzten Holzgirlanden, 8 Engeln und 8 Bergmännern (einer def.), Brotteigfiguren mit Nase, dekorativer großer Erzgebirge Kerzenleuchter, Alterungsspuren, H 110, Rarität, kein Versand **1.800,- €**



**25138**

Erzgebirge Spinne, Holz, farbig gefasst. tw lose Teile, Alterungs- und Gebrauchsspuren, H 80, Z 3 **400,- €**



**25139**  
 Erzgebirge Kastenkrippe, uralt, mit Krippe, Stadt- und Bergdiorama, Holz/Masse, Halbreif, fein handbemalt, verglast, 46 x 61 x 22, Rarität. Kein Versand. **1.800,- €**



**25140**  
 Erzgebirge Kastenkrippe, uralt, mit Krippenszene und Schlossfassade, mit über 35 Holzfiguren, mit Nase, in altem verglasten Holzkasten, später elektrifiziert, 49 x 160 x 25. Kein Versand. **800,- €**



**25141**  
 Grulicher Hirtenszene, mit Schäfer und 9 Schafen, Holz, geschnitzt, bemalt, Hirtenstab fehlt, Figurenhöhe 18 **30,- €**



**25142**  
 Grulicher Hirtenszene, mit 2 Schäfern und 2 Schafen, bemalt, H 15, Z 3 **30,- €**



**25143**  
 3 Borstentänzer, uralt, HL, 2 Borsten fehlen, H 6 **80,- €**



**25144**  
 8 Holzmatrosen, Gliederpüppchen, bemalt, L 5, Z 2-3 **40,- €**



**25145**  
 3 Grulicher Automaten-Figuren, beweglich, auf Blechwagen, uralt, HL, H 13 **60,- €**





**26000**  
3 Elastolin Polizisten, H 10, noch Z 2  
**30,- €**



**26001**  
4 versch. Massefiguren, Elastolin Pfarrer, Lineol Dame mit Pelz, türkischer Soldat und Elastolin Polizist mit beweglichen Armen, L 7-10, Z 3  
**30,- €**



**26002**  
Elastolin Palme und Zypresse, L 18 und 22  
**30,- €**



**26003**  
Tippel-Topple? Treibjagdscene, 30-teilig, mit Luffa-Hecken und -Bäumen, 4 Reitern zu Pferd, 2 Treiber, 2 Dackel, Fuchs, Hase, Hirsch und 4 Jagdhunde, Figurenhöhe 5, im tw def. OK, leichte Alterungsspuren, Z 2, selten  
**300,- €**



**26004**  
Würfelspiel, Pferderennen, mit 5 Tippel-Topple? Rennpferden und Jockeys, Länge der Pferde 11, Spielplan-Länge 60, leichte Gebrauchsspuren  
**80,- €**



**26005**  
3 Elastolin Marsianer, 1 Antenne fehlt, einer leicht rissig, H 9, Z 2-3, selten  
**120,- €**



**26006**  
Elastolin Schiffsarche, Holz, bemalt, auf kleinen Rädern, L 58, 1 Fenstersprosse def., sonst Z 2  
**250,- €**



**26007**  
Elastolin Arche, Holz/Masse, kleines Seitenstück fehlt, Ruder lose, auf kleinen Rädern, L 40, Z 2-3  
**180,- €**



**26008**  
Kleiner Holzpferdestall, mit 3 Massepferden, L 29,5, Z 2  
**30,- €**



**26009**  
Elastolin Gänsegarten, mit Gänseliesl, L 20, Z 2  
40,- €



**26010**  
Elastolin Stall mit 4 Schweinen, L 27, Z 2

60,- €



**26011**  
Kleines Tipple-Topple Zoogehege, mit Zaunstücken und Wildtieren, Figurenlänge 7, Käfighaus-Länge 21, im OK, Z 2-3  
80,- €



**26012**  
Tipple-Topple Eingeborene mit Hütte und 7 Wildtieren, Alterungsspuren, LS, Figurenhöhe 11, selten, Z 2-3  
80,- €

**26013**  
Elastolin Zoogehege, mit Zoowärter und 3 Löwen, L 43, Z 2  
80,- €



**26014**  
Giraffenhäus, Holz, mit 4 Masse-Giraffen, H 23, Z 2  
80,- €



**26015**  
Gehege mit 2 Bären und Orangutan, L 22, Z 2  
30,- €



**26016**  
3 Pfeiffer Figuren, 1 mit Tanzbär, H 11

40,- €



**26017**  
Käfig-Haus mit 2 Tigern, L 32, Z 2  
40,- €



**26018**  
Felsengehege, mit 3 Eisenbären und 3 Pinguinen, Riss am Boden, L 28, Z 2-3  
60,- €



**26019**  
Elefant mit roter Decke und 2 Palmen, Holz, geschnitzt, handbemalt, L 14, Z 2, selten, dazu Holzblockhaus  
60,- €



**26020**  
5 Masse-Tiere, Papagei und Kakadu auf Ständer, Flamingo und 2 Fasane, L 13, Z 2-3  
80,- €



**27000**

Sehr schöner kleiner Blech-Puppenwagen um 1910, Original-Lackierung, Original-Verdeck, mit 2 Püppchen, Trachtenkleidung original, Länge des Puppenwagens 9 cm, leichte Alterungsspuren, minimale Lackfehler, guter Zustand

**60,- €**



**27001**

Früher Blech-Puppenwagen um 1900, HL, Original-Verdeck, teilweise stärker gealterter Lack ausgebessert, mit 2 Püppchen, Kleidung teilweise aus alten Stoffen genäht, Länge des Puppenwagens 11 cm, Größe der Püppchen 7,5 und 14 cm, 1 Fuß des kleineren Püppchens beschädigt

**60,- €**



**27002**

Blech-Puppenwagen und kleines Zinn-Bettchen, um 1900, Bettchen mit sehr schöner Original-Bemalung, Verdeck und Himmel erneuert, je mit kleinem Püppchen, 1 Püppchen mit besonders schöner Originalkleidung, Länge des Bettchens 6 cm, Länge des Puppenwagens 11 cm, Puppenwagen an einer Ecke, am Boden und rückwärtig leicht rostfleckig, sonst guter Zustand

**60,- €**



**27003**

Blech-Puppenwagen, Originalverdeck leicht verschlissenes und etwas fleckig, mit ARMAND MARSEILLE Porzellan-Kurbelkopf-Puppe und kleinem Püppchen, Länge des Puppenwagens 15 cm, guter Gesamtzustand

**60,- €**



**27004**

Blech-Puppenwagen um 1910, schönes Original-Verdeck, mit kleinem Püppchen in sehr schönem Originalkleid und Ganzbiskuitpüppchen mit Kurbelkopf, sehr schöner Ausdruck, Länge des Puppenwagens 13 cm, Verdeck minimal fleckig und mit leichten Gebrauchsspuren, sonst guter bis sehr guter Zustand

**60,- €**

**27005**

SIMON & HALBIG „Backfisch-Puppe“ um 1900, für den französischen Markt, sehr schöner Ausdruck, Biskuitporzellan-Kurbelkopf, offener Mund, blaue fest eingesetzte Augen, durchstochene Ohrläppchen, sehr schöner, gut erhaltener originaler JUMEAU-Gliederkörper mit angedeutetem Busen, Gebrauchsspuren an den Ohrlöchern, 1 herstellungsbedingter Abrieb an einer Wange, sonst äußerlich unbeschädigt (Perücke festgeklebt, konnte nicht abgenommen werden), Kleidung und Perücke neuer, sehr schöne dekorative Puppe, 62 cm

**280,- €**







**27006**  
 KESTNER Biskuitporzellan-Brustplattpuppe um 1890, Vollkopf, helles Porzellan, fein rosa getönte Wangen, geschlossener Mund, blaue fest eingesetzte Augen mit Strahleniris, fein gemalte Wimpern, gegliederter Lederkörper mit stoffüberzogenen Unterschenkeln, Porzellanunterarme (nicht ganz zusammenpassend), 1 Fingerspitze bestoßen, Körper stellenweise etwas verschlissen, an den Oberarmen ausgebessert, kleine Löcher an den Fußspitzen, Kopf und Brustplatte unbeschädigt, schönes handgenähtes Kostüm (an kleinen Stellen leicht verschlissen), Mohairperücke, 53 cm, sehr schöner Gesichtsausdruck **180,- €**



**27007**  
 Frühe außergewöhnliche Biskuitporzellan-Brustplattkopf-Dame mit fein modelliertem Hut und Haar, geschlossener Mund, sehr gut erhaltener Stoffkörper mit Biskuitporzellan-unterarmen und -beinen, blaue Porzellan-Stiefel mit goldenen Knöpfen, 1 minimalster Chip an einem Stiefel, herstellungsbedingte Einschlüsse an einer Wange und am Hut, Finger an einer Hand kaum sichtbar geklebt, sonst sehr schöner Zustand, schönes älteres Kleid, 41 cm **120,- €**



**27008**  
 KESTNER Googly Nr. 221, Biskuitporzellan-Kurbelkopf, leicht lächelnder, geschlossener Melonenmund, originale blaue Schelmen- und Schlafaugen, schöner, gut erhaltener Toddler-Körper (lediglich an einem Arm kleine farbliche Ausbesserungsstelle), Kopf mit mehreren Rissen und geklebt, älteres Kleidchen mit passender Haube, sehr schöner und ganz lieber Ausdruck, 32 cm **380,- €**



**27009**

Seltenes ERNST HEUBACH Googly Nr. 291, ganz liebes, ausdrucksstarkes Gesicht, Biskuitporzellan-Kurbelkopf, geschlossener Mund mit gemalten Zähnnchen, original eingesetzte blaue Schelmen-Schlafaugen, etwas bespielter originaler Masse-Stehkörper mit gemalten und modellierten Schuhen, schönes altes Kleidchen, originale Echthaarperücke, der Kopf wurde ausgeleuchtet und hat keine Haarrisse oder Beschädigungen, sehr schöner, außergewöhnlicher Gesichtsausdruck, 16,5 cm **120,- €**



**27010**

2 ARMAND MARSEILLE Googlys Nr. 323, als Pärchen, Mädchen & Junge, sehr gute Reproduktionen, braune fest eingesetzte Schelmenaugen, geschlossener Mund, auf alten Toddler-Körpern, 22 und 23 cm, 1 Fußspitze etwas bestoßen, sonst guter Zustand **80,- €**



**27011**

KLING seltene kleine Asiatin, Mignonette-Typ, Biskuitporzellan-Kurbelkopf, geschlossener Mund, expressive stark ausgeprägte Augenpartie, fein gemalte Wimpern, fest eingesetzte braune Augen, sehr schöner Ganzbiskuit-Originalkörper mit beweglichem Armen und Beinen, Original-Perücke und Originalkostüm, 1 Finger mit kleinem Chip auf der Unterseite, am Kopf seitlich jeweils links und rechts Riss vom Hals ausgehend, Gesamtgröße mit Perücke 15 cm, sehr feine ausdrucksstarke Gesichtszüge **120,- €**



**27012**

KÄMMER & REINHARDT Nr. 301 „MARIE“, Ausführung für SCHILDKRÖT, Celluloid-Brustplattkopf, geschlossener Mund, braune gemalte Augen, gut erhaltener originaler gegliederter Lederkörper mit Masse-Armen, sehr schöne Mohairperücke, 1 Riss an der Stirn (unter der Perücke nicht sichtbar), minimalste Abriebe am Mund, Altersspuren, insgesamt noch guter, ansprechender Zustand, 33,5 cm, sehr schöner Gesichtsausdruck, selten **120,- €**



**27013**

Großes KÄMMER & REINHARDT Charakterbaby Nr. 126, Biskuitporzellan-Kurbelkopf, braune Schelmen-Schlafaugen, offener Mund mit Zähnnchen und Zunge, schöner Sitzbaby-Körper, Echthaarperücke festgeklebt, feine Lasurlinie an der Stirn, 2 minimalste Chips an den Augen, sonst keine Haarrisse oder Beschädigungen erkennbar, 55 cm, mit kleinem STEIFF-Replik-Panda-Bär **60,- €**



**27014**

KÄMMER & REINHARDT Charakterbaby Nr. 126, Biskuitporzellan-Kurbelkopf, braune Schelmen-Schlafaugen, offener Mund mit Zähnnchen und Zunge, Sitzbaby-Körper farblich überarbeitet, der Kopf wurde ausgeleuchtet und hat keine Haarrisse oder Beschädigungen, Mohairperücke leicht ausgegangen, 38 cm, sehr schöner und lieber Ausdruck, mit kleinem Schuco Bären **60,- €**



**27015**

KÄMMER & REINHARDT Charaktermädchen, Biskuitporzellan-Kurbelkopf, offener Mund mit Zähnchen und Zunge, blaue Schläfaugen, sehr schöner und gut erhaltener originaler Kämmen & Reinhardt Gliederkörper, schöne lockige Echthaarperücke, sehr schönes Kleid, antike Schuhe und Unterwäsche, der Kopf wurde ausgeleuchtet und hat keine Haarrisse oder Beschädigungen, 68 cm, mit STEIFF Pudel

**120,- €**



**27016**

Großes JUMENTAU französisches Bébé, Biskuitporzellan-Kurbelkopf, feines helles Porzellan, geschlossener Mund, feinst gemalte Wimpern, blaue fest eingesetzte Paperweight-Augen, originaler Jumeau-Körper, originale Jumeau-Schuhe, Echthaar-Perücke, ohne Korkdeckel, nach alten Vorbildern genähtes Kleid, Haarriss an der linken Schläfe, 76 cm, wunderschöner Ausdruck

**450,- €**



**27017**

ARMAND MARSEILLE Charaktermädchen, gem. „AMDEP“, Biskuitporzellan-Kurbelkopf, feines Porzellan, offener Mund mit Zähnchen und betonten Lippenkonturen, feine Bemalung, braune Schläfaugen (leichter Silberblick), Gliederkörper leicht bespielt, mit festen Handgelenken und „Röhrenbeinen“, schöne Mohairperücke (festgeklebt), keine Haarrisse oder Beschädigungen erkennbar, älteres passendes Kleidchen und Schuhe, 47 cm, sehr schöner Ausdruck

**100,- €**





**27019**

Musealer spätbarocker Kaufladen um 1780, in Form eines kleinen Schrankes, Schubläden mit Original-Aufschriften u.a. „Saltz“, „Griß“, „Reiß“, „Flax“, „Lichter“, „Seiffen“, dazu erhalten hat sich das originale Inventarheftchen, in dem über den erwähnten Inhalt des Kaufladens auch das Kupfer-, Messing- und Blech-Inventar aufgelistet ist. Der Kaufladen ist bestückt mit barocken Kupferformen, einem ganz frühen Messing-Teigrädchen, Flachszipfchen, barocken Kupfergefäßen, früher Gluthaube etc. Schrank teilweise wurmstichig. Inwendig einmal abgebeizt. Höhe: 48,5 cm. Breite 43,5 cm. Tiefe: 22 cm. Der Kaufladen befand sich zeitweise im Germanischen Nationalmuseum (Inventarnr. HG8978). In dieser frühen Form und in diesem Original-Zustand, mit handschriftlichem Inventar, originalen Schubladenaufschriften und mit Teilen des Original-Zubehörs ein ausnehmend seltener Kaufladen!

**1.200,- €**

**27018**

ARMAND MARSEILLE Charaktermädchen, gem. „1891 AM DEP“, Biskuitporzellan-Kurbelkopf, helles Porzellan, offener Mund mit Zähnnchen und betonten Lippenkonturen, blaue Schlaflaugen, Gliederkörper mit festen Handgelenken und „Röhrenbeinen“, Körper teilweise mit Abplatzungen und teilweise farblich überarbeitet, der Kopf wurde ausgeleuchtet und hat keine Haarrisse oder Beschädigungen, alte Perücke und antike Schuhe, Kleid später, 52 cm, schöner Ausdruck, mit kleinem STEIFF Elefant

**100,- €**





**27020**

Seltener früher Miniatur-„Geschirrschrank“, mit frühem Fayence-Geschirr des 18. und 19. Jahrhunderts, darunter Barock-Teller, frühe Terrinen, wohl Schramberg Kupferumdruck-Biedermeier-Teller mit Tier- und Jagdmotiven, Essensträger etc., Höhe: 56 cm. Breite: 51 cm. Tiefe: 19 cm. Schrank teilweise etwas abgewaschen und teilweise farblich überarbeitet. Der Schrank befand sich zeitweise im Germanischen Nationalmuseum und wurde als „Speiseschrank“ bezeichnet (Inventarnr. HG8976).

550,- €



**27021**

Kleine Weinhandlung, mit Holzfässern, zahlreichen Fläschchen, frühem Verkäufer (beschädigt), Gläsern und seltenem Zuckerhammer zum Öffnen (Spitze im Einsatz fehlt), Wandtapete mit starken Alterungsspuren, Gehäuse farblich aufgearbeitet, Breite 48 cm, Höhe 25,5 cm

450,- €



**27022**

Frühe Rauchfangküche um 1830, mit Rauchfang, Feuerstelle, Regalen und Hühnerstall, mit zahlreichem frühem Zubehör, darunter 2 barocke Kupfer-Schnabelstutzen, Biedermeier-Zinnkannen, frühe Zinn-Bratwurststeller, 2 Zinn-Gewürzkästchen, teilweise gestempelt, Biedermeier-Kupfertöpfe, früher Bratrost etc., Gehäuse teilweise farblich überarbeitet, Breite 58,5 cm, Höhe 42,5 cm, Tiefe 53 cm  
**900,- €**



**27023**

Frühes Zinn-Zubehör für die Rauchfangküche, ca. 1830-1880, darunter Biedermeier-Gewürzkästchen, Länge 4 cm, 5 seltene frühe Deckel-dosen, Höhe 3,5 cm, Schüssel mit angedeutetem Delphinkopf-Griff, Durchmesser 6,5 cm, Metze etc., altersgemäß guter Zustand mit leichten Gebrauchsspuren  
**250,- €**



**27024**

Konv. meist frühes Kupferzubehör für die Rauchfangküche, handgetrieben, darunter Biedermeier-/Barockkupferformen, u.a. 1 Fisch, Länge 9 cm, sehr früher Milchtopf, Länge mit Griff 11 cm, Spätbiedermeier-Fischtopf (Deckel fehlt) etc., schönes Ensemble mit teils raren Teilen  
**250,- €**



**27025**

Konv. frühes Kupferzubehör für die Rauchfangküche, handgetrieben, ca. 1800-1850, darunter 2 Dreibein-Töpfe, je mit originale Deckel, Gesamtbreite mit Griffen 7,5 cm und 8,5 cm, Tablett, Länge 8 cm, 4 Kupferformen und 1 Topf (dieser am Boden nachgelötet), frühes Ensemble mit interessanten Einzelstücken

**400,- €**



**27026**

Konv. Puppenküchen-Kupferzubehör aus untersch. Zeiten, darunter 2 Stielsiebe, Lavabo/Wasserreservoir, Höhe 4 cm, Ofenschirm, Breite 10 cm, teils nicht nicht aus der Zeit, dazu versch. weiteres Zubehör

**120,- €**



**27027**

5 frühe Fayence-Teller, 1. Hälfte 19. Jh., Durchmesser 10 cm, teilweise bestoßen, für frühe Rauchfangküchen und frühe Puppenhäuser

**50,- €**

**27028**

Originalkarton mit 21 originalen Gebäckteilen und Kuchen, 2-4 cm, um 1900, sehr schönes Deckelbild mit Aschenputtel-Motiv, Karton mit leichten Gebrauchsspuren, Deckel und Deckelbild einmal neu befestigt, guter Zustand

**80,- €**





**27029**

Gründerzeit-Kinderaltar, um 1890/1900, mit dazugehörigem Tabernakel, zentrales Marienbildnis (etwas rissig), mit viel Zubehör, Goldblech-Buchständer mit Bibel, prächtige Monstranz, Kelch, Messkannen, Altarglocke, sehr schöne Miniatur-Messgewänder, Altarkreuz etc., Giebel lose, Aufsatz des Tabernakels fehlt, sonst sehr schöner Zustand, Maße des Altars: Höhe 64 cm, Breite 27 cm **180,- €**



**27030**

Konv. liturgisches Gerät für den Kinder- und Hausaltar, um 1900, Zinn, mit Monstranz, 19 cm, Kelchen, Leuchter, Glocke etc., dazu 2 Ministranten-Figuren, Weihrauchgefäß beschädigt **20,- €**



**27031**

2 Garnituren liturgisches Gerät für den Kinder- und Hausaltar, 1x Zinn und 1x Zinn vergoldet, kleine Größe, jeweils mit schöner Monstranz, Altarkannen, Leuchtern etc., einzelne wenige Teile nicht ganz vollständig, sonst guter Zustand, Monstranzhöhe 8,5 cm und 10 cm **30,- €**

**27032**

Konv. 4 Teile liturgisches Gerät für den Kinder- und Hausaltar, um 1900, Messing und sog. „Goldblech“, darunter Weihrauchgefäß und Monstranz, 1 Deckel fehlt, dazu 2 sehr fein gearbeitete frühe Miniatur-Messgewänder und 2 Ministranten-Figuren, Monstranzhöhe 13,5 cm  
30,- €

**27034**

GRÖDNERTAL Puppen-Paar, Holz, mit Nasen, Original-Bemalung, gegliederte Holzkörper, 1 Spannungslinie im Gesicht der Dame, 1 Hand bestoßen, teilweise kleine Lackabriebe, Bemalung der Gesichter und der Haartracht noch gut erhalten, 29 cm, Kleidung neuer  
60,- €

**27033**

Garnitur liturgisches Gerät für den Kinder- und Hausaltar, Zinn, 2 Monstranzen, Messkanne, Kelch, 2 Altarleuchter etc., Monstranzhöhe 10-11 cm, kleine Abschlusskreuze an den Monstranzen leicht beschädigt, sonst guter Zustand, schönes Ensemble  
20,- €

**27035**

GRÖDNERTAL Puppen-Paar, Holz, mit Nasen, Original-Bemalung, gegliederte Holzkörper, teilweise kleine Lackabriebe, Originalbemalung gut erhalten, 25 cm, Kleidung neuer, mit kleinem Seiden-Schirmchen (verschlissen)  
60,- €

**27036**

GRÖDNERTAL Puppen-Paar, Holz, mit Nasen, Original-Bemalung, gegliederte Holzkörper, kleiner Herstellungsfehler an der Haartracht der Dame und an der Nase des Herren, 23,5 cm, Kleidung neuer  
60,- €

**27037**

Frühes GRÖDNERTAL Puppen-Paar, Holz, mit Nasen, Original-Bemalung, teilweise gealterter Lack und etwas Krakelee, gegliederte Holzkörper, 1 Fuß ausgebessert, 24-25 cm, eine unbekleidet, 1x Kleidung neuer  
60,- €



**27038**  
3 GRÖDNERTAL Puppen, Holz, mit Nasen, Original-Bemalung, gegliederte Holzkörper, kleine Lackabriebe, Alterungsspuren, 8,5-25 cm **50,- €**



**27039**  
3 GRÖDNERTAL Puppen, Holz, mit Nasen, Original-Bemalung, gegliederte Holzkörper, kleine Lackabriebe, Alterungsspuren, 1 Arm und 1 Bein lose, 25-29 cm **50,- €**



**27040**  
Frühe kleine Holzpuppe um 1820, sehr schöne Original-Bemalung mit getönten Wangen und feiner Augenpartie, 8-fach gegliederter Holzkörper, Lackabriebe an den Füßen und Beinen, Arme möglicherweise ergänzt, Riss am Hals, Kleidung teils aus alten Stoffen, 17 cm, sehr gut passend in frühe Rauchfangküchen, sehr schön erhaltene, auch unter UV-Licht einwandfreie Original-Bemalung **80,- €**



**27041**  
Frühe kleine Holzpuppe um 1820, sehr schöne Original-Bemalung mit getönten Wangen und feiner Augenpartie, 8-fach gegliederter Holzkörper, Lackabriebe an den Füßen und Beinen, 1 Fußspitze beschädigt, Arme möglicherweise ergänzt, Riss am Hals, schöne, nach alten Vorbildern genähte Kleidung, 17 cm, sehr gut passend in frühe Rauchfangküchen, sehr schön erhaltene, auch unter UV-Licht einwandfreie Original-Bemalung **80,- €**



**27042**  
Frühe kleine Holzpuppe um 1860, sehr feine Original-Bemalung, Krakelee, Abplatzer an der Haartracht, 8-fach gegliederter Holzkörper, 1 Bein ergänzt, 14,5 cm, nach alten Vorbildern genähtes Kleid (teilweise verschlissen), sehr gut passend in frühe Rauchfangküchen, sehr schöne, auch unter UV-Licht einwandfrei originale Bemalung **80,- €**



**27043**  
Frühe kleine GRÖDNERTAL Holzpuppe um 1820, Original-Bemalung, etwas verschmutzt, 8-fach gegliederter Holzkörper, 1 Bein fehlt, 11 cm, älteres Kleid, sehr gut passend in frühe Rauchfangküchen und frühe Puppenhäuser, sehr schöne, auch unter UV-Licht einwandfrei originale Bemalung **50,- €**

**27045**

Biedermeier-Puppe um 1860, Papiermaché-Brustplattkopf mit schön modellierter Haartracht, schönes Gesicht, leichtes Krakelee an der Brustplatte und am Hals, Wangen, Stirn, Mund, Nase und Kinn farblich ausgebessert (lediglich unter UV-Licht sichtbar), leichte Abriebe an der Haartracht, einfacher Stoffkörper mit schmaler Taille und separat angenähten Füßen und Händen, Körper stellenweise leicht fleckig, sonst guter Zustand, passendes, jedoch späteres Kleid, 50 cm

**180,- €****27046**

Frühe Biedermeierpuppe um 1830/40, Typ „Pauline“, möglicherweise Andreas VOIT für den französischen Markt, Papiermaché-Brustplattkopf, fein gemalte Haartracht, blaue gemalte Augen, geschlossener Mund, Ziegenleiderkörper mit schmaler Taille, Körper bis auf eine offene Stelle an einer Hand gut erhalten, Bemalung der Haartracht original, mit wenigen kleinen Abplatzungen am Hinterkopf, Gesichtsbemalung und Brustplatte mit Retuschen und farblich aufgearbeitet (lediglich unter UV-Licht sichtbar), späteres Kleid, 36 cm

**180,- €**

Holzhanden, Stoff ausgebessert, Holzbeine fachgerecht ergänzt, Bemalung komplett überarbeitet, Farbabplatzungen retuschiert, Farbabplatzungen am Kinn, Perücke neuer, dem Rokoko-Stil nachempfundenes prachtvolles Kleid, 31 cm, selten

**500,- €**





**27047**  
Frühe kleine Biedermeierpuppe um 1830/40, Papiermaché-Brustplattkopf, feine Original-Bemalung (unter UV-Licht stellenweise etwas dunkel wohl aufgrund leichter altersbedingter Verschmutzung), Stoffkörper mit schmaler Taille und drahtverstärkten Armen, an den Beinen vereinzelt kleine Löcher, 1 Hand übernäht, 1 Hand fehlt, Seiden-Sakko, 26 cm **80,- €**



**27048**  
Große Papiermaché-Brustplattpuppe um 1870, lockige Haartracht, Krakeleebildung, an der Nase farblich ausgebessert, Stoffkörper zum Teil übernäht, eine Hand beschädigt, originale angenähte Lederstiefel stark bespielt, altes Kleid, 70 cm, zum Restaurieren **50,- €**



**27049**  
Außergewöhnliche Holz-Gliederpuppe, 8-fach gegliedert, mit beweglichen Arm- und Kniegelenken, schmale Taille, Brustpartie mit Dekolleté, feingliedrige Finger, schlanker Körper, Gesichtsbemalung überarbeitet, Bemalung der Haartracht, Brust, Hände und Beine in Teilen noch original, teilweise wurmstichig, leichtes Krakelee, Nase leicht bestoßen, 94 cm, selten **120,- €**



**27050**  
Wohl Andreas VOIT Biedermeier-Puppe um 1830/40, Papiermaché-Brustplattkopf, eingesetzte braune Glas- augen, Gesichts- und Halsbemalung teilweise farblich überarbeitet, fein gemalte Haartracht in großen Teilen noch original, Nasenspitze berieben, an der Brustplatte Krakelee und spannungsrisbig, Stoffkörper ergänzt, Hose verschlissen, 60 cm **80,- €**



**27051**  
Papiermaché-Brustplattkopfpuppe um 1870, Originalbemalung mit rosa getönten Wangen, blaue Schlafaugen, offener Mund mit Zähnen, Nasenspitze und wohl Papiermaché-Unterarme farblich ausgebessert, Lederkörper mit Stoff-Unterschenkeln, altersbedingte Spannungslinien an der Nase und in den Augenwinkeln, Mohaiperücke etwas ausgegangen, nach alten Vorbildern gearbeitetes Kostüm (wurde nicht komplett entfernt), 45 cm **60,- €**



**27052**  
Puppen-Paar um 1860/70, wachsüberzogene Papiermachéköpfe, braune bzw. blaue fest eingesetzte Augen, leicht lächelnde geschlossene Münder, Mohaiperücken, Stoffkörper mit wachsüberzogenen Papiermachéarmen und -beinen, Krakelee- und Rissbildung, sehr schöne Original-Kleidung, Seidensocken teilweise verschlissen, 50 und 53 cm, in diesem Original-Zustand und als Paar selten! **140,- €**



**27053**  
NYMPHENBURG Dame, um 1908 in kleiner Anzahl für den Münchner Kunstgewerbeverein wieder neu aufgelegt (Literatur: Cieslik's Lexikon der deutschen Puppenindustrie, Seite 160), glasierter Porzellanbrustplattkopf, helles Porzellan, gelockte Haartracht mit Schleife, nachdenkliche Gesichtszüge, herstellungsbedingte leichte Abriebe an den Wangen, einfacher Lederkörper mit schmaler Taille, stellenweise kleine Abriebstellen, altes Kleid, 39 cm **180,- €**



**27054**  
NYMPHENBURG Dame, um 1908 in kleiner Anzahl für den Münchner Kunstgewerbeverein wieder neu aufgelegt (Literatur: Cieslik's Lexikon der deutschen Puppenindustrie, Seite 160), glasierter Porzellanbrustplattkopf, helles Porzellan, feinste Gesichtszüge, sehr schöne Bemalung, gegliederter Stoffkörper mit schmaler Taille, feinst ausgeformte glasierte Porzellanunterarme und bemalte glasierte Porzellanstiefel, für die Unterschenkel wurde ein abweichender Stoff verwendet (wohl original), außerordentlich prächtiges, traumhaft schönes Original-Kleid (an vereinzelt Stellen etwas verschlissen), 40 cm, sehr hochwertige Puppe in wunderschönem Original-Zustand **800,- €**

**27055**

Hochwertiger großer Biedermeier-Brustplattkopf um 1830/40, glasiertes Porzellan, feine Bemalung, strenge Haartracht, ausgeformte Brustpartie, minimale herstellungsbedingte Einschüsse, ein kleinerer geklebter Riss an der unteren linken Ecke der Brustplatte, rückwärtig an der Haartracht sowie Nasenspitze berieben, eine kleine Kerbe auf der Rückseite eines Ohres, sonst guter unbeschädigter Zustand, H 25 cm **80,- €**



**27056**

Wohl PASSAU, Dressel, Kister und Cie Biedermeier-Brustplattkopf, glasiertes Porzellan, fein gemalte Haartracht mit Dutt, an der Brustplatte inwendig blaue Bischofsstab-Marke, minimale unbedeutende Abriebe an den Wangen und am Dutt, zwei punktuelle kleine Ausbesserungsstellen an der Brustplatte, sonst guter unbeschädigter Zustand, H 16 cm, selten **80,- €**



**27057**

Absolut seltener barocker Modell-Sekretär um 1750, Modell eines Tabernakel-Sekretärs, Meisterstück, aufwendige Furnier-, Intarsien- und Marketeriearbeit, Klappe mit querrrechteckigen, in verschiedenen Hölzern eingelegten Felderungen, an den seitlichen Schauseiten hochovale Felderungen mit muschelförmigen Abschlüssen, Aufsatz inwendig Einlegearbeit mit Landschaft, abschließender Sprenggiebel, Höhe 65 cm, Breite 31 cm, RARITÄT, dazu als sehr schöne passende Dekoration Spätbiedermeierpuppe um 1860, Biskuitporzellan-Brustplattkopf, prachtvolle Haartracht, originaler Stoffkörper mit Porzellanunterarmen und -beinen, 34 cm, guter Zustand, lediglich an einem Fuß kaum sichtbarer Riss, passendes, sehr dekoratives Kleid, Dekoration um 1900 (feiner Fächer, 2 Leuchter und 2 Kalender) **1.200,- €**









**27058**

2 Brustplatt-Köpfe um 1880/90, 1 Biskuit- und 1 glasiertes Porzellan, kleinerer Kopf mit sehr schönem feinen Blumenschmuck im Haar, 1 kleine Beschädigung an der Brustplatte unten links, der größere Kopf mit prächtiger, wallender Haartracht (minimale Abriebe an der Rückseite), 1 Ohrring fehlt, Höhe 10 und 15 cm, sonst guter Zustand

40,- €



**27059**

Biedermeierjunge um 1850, glasierter Brustplattkopf, schöne Bemalung, geschlossener Mund, Stoffkörper, Lederarme, Kleidung nach alten Vorbildern genäht (fest angenäht, wurde nicht ausgezogen), optisch guter Zustand, 30 cm, sehr schöne Biedermeierpuppe, auch als Dekoration für Rauchfangküchen

120,- €



**27060**

Feine Dame um 1880, glasierter Brustplattkopf, Belton-Typ, helles feines Porzellan mit leicht getönten Wangen, blaue fest eingesetzte Augen mit Strahleniris, geschlossener Mund, Lederkörper mit Biskuitporzellan-Unterarmen, Füße bis zu den Waden stoffbezogen (hier leicht bespielt und mit kleinen nachgenähten Stellen), passende Mohaiherücke, sehr schönes, nach alten Vorbildern gearbeitetes Kostüm, Puppe wurde nicht komplett ausgezogen, jedoch Kopf und sichtbare Teile des Körpers und der Brustplatte in gutem Zustand, 38 cm

180,- €



**27061**

Puppen-Paar mit glasierten Brustplattköpfen und Biedermeier-Haartracht, 1 Stoffkörper mit schmaler Taille, glasierten Armen und Beinen mit gemalten Schleifen, 1 Stoffkörper sehr einfach mit nur angedeuteten Händen (dort auch eine Ausbesserungsstelle), 1 schönes passendes Kostüm, 1 Kleid neuer, teilweise herstellungsbedingte Einschüsse im Porzellan und leichte Abriebe, 34 und 37 cm

100,- €



**27062**

Spätbiedermeier-Dame um 1860/70, glasierter Brustplattkopf, prächtige Haartracht, fein bemaltes Gesicht, feines Porzellan, gegliederter Lederkörper mit schmaler Taille und Holz-Unterarmen, Beine etwas verschlissen, Holz-Unterarme mit Farbverlust, 1 Daumen fehlt, geklebter Riss an der Brustplatte, schönes, passendes, wohl in Teilen originales Kostüm (mit minimalen Fehlstellen), 45 cm

120,- €



**27063**

3 glasierte Brustplattköpfe, einer als Wickelkind, Leder, mit Holzunterarmen, einer mit Stoffkörper und einer wohl Replik. eine Nasenspitze mit Herstellungsfehler/kleiner Bestoßung, Stoffkörper bespielt (mit Ausbesserungsstellen), 11-38 cm

60,- €



**27064**  
 Außergewöhnliche Dame, Biskuitporzellan-Brustplattkopf, „Belton-Typ“, geschlossener Mund, blaue fest eingesetzte Augen mit Strahleniris, Filzkörper (original?) teilweise verschlissen und mit Löchern, Ofenstaubeinschlüsse an einer Stelle am Hals, Kopf und Brustplatte unbeschädigt, prächtiges, jedoch späteres Kostüm, 58 cm **80,- €**



**27065**  
 Wohl KLING Biskuitporzellan-Brustplattkopfpuppe, Nr. 155, hochgestellte Haartracht, geschlossener Mund, blaue gemalte Augen, Lederkörper mit schmaler Taille, gegliederten Beinen und Biskuitporzellan-Unterarmen, 1 Hand restauriert, Lederkörper an der Brust mit kleinen Löchern und zur Brustplatte passend mit Watte verstärkt, 48 cm **80,- €**



**27066**  
 Kleine ARMAND MARSEILLE Trachtenpuppe, Biskuitporzellan-Kurbelkopf, offener Mund mit Zähnnchen, blaue Schlafaugen, Gliederkörper teilweise mit Farbaplatzungen, Unterarme und Unterschenkel farblich abweichend, eine kleine Bestoßung an einem kleinen Finger, Gummiaufzug locker, Original-Mohairperücke mit Zopfkrans festgeklebt, keine Risse oder Beschädigungen sichtbar, ein kleiner Abrieb an einer Wange, 27 cm, sehr schönes Püppchen auch für größere Puppenküchen **70,- €**



**27067**  
 A.C. ANGER Mädchen Nr. 1904, Österreich, Biskuitporzellan-Kurbelkopf, offener Mund mit Zähnnchen, blaue Schlafaugen, Gliederkörper mit festen Handgelenken, Körper teilweise mit Abplatzungen, Hände und Zehen farblich ausgebessert, der Kopf wurde ausgeleuchtet und hat keine Haarrisse oder Beschädigungen, lediglich ein gebrauchtsbedingter Chip an der Kopfkronen, alte Echthaarperücke, Kleid und Hut neuer, 51 cm, lieber Ausdruck **60,- €**

**27069**

SIMON & HALBIG „Backfisch-Puppe“ Nr. 1159, um 1900, Biskuitporzellan-Kurbelkopf. offener Mund, blaue fest eingesetzte Augen, durchstochene Ohrfläppchen, originaler Gliederkörper mit angedeutetem Busen, teilweise farblich überarbeitet, auf der Rückseite Bohrloch am Körper mit fest montiertem Metallstab zur Aufstellung der Puppe, ein ganz feiner, kaum sichtbarer Haarriss über der linken Augenbraue, passendes, jedoch späteres Kleid, 1 Schuh fehlt, Original-Perücke, 50 cm **120,- €**

**27068**

ARMAND MARSEILLE Mädchen Nr. 1894, Biskuitporzellan-Kurbelkopf, offener Mund mit Zähnchen, braune Schlaflaugen, Gliederkörper mit kleinen Abplatzungen, Hände berieben, Perückendeckel fest, keine Risse oder Beschädigungen sichtbar, lediglich unter UV-Licht Ausbesserungen an den Wimpern sichtbar, Kleid und Echthaarperücke später, 60 cm, schönes Gesicht **60,- €**

**27070**

ARMAND MARSEILLE Nr. 1894 DEP, Biskuitporzellan-Kurbelkopf. offener Mund mit Zähnchen, sehr schön gemalte Wimpern, blaue, später fest eingesetzte Augen, Gliederkörper, schöne Mohairperücke (leicht ausgegangen), schönes, nach alten Vorbildern genähtes Kostüm, antike Schuhe, feine, kaum sichtbare Haarrisse an der rechten Wange und an der Stirn, 46 cm, sehr schönes Gesicht mit ganz lieben Ausdruck **70,- €**

**27071**

Paar ARMAND MARSEILLE Puppenmädchen, Biskuitporzellan-Kurbelkopf und -Brustplattkopf, offener Mund, blaue bzw. braune Schlaflaugen, kleineres Mädchen mit 2 Rissen am Hals, Brustplatte des größeren Mädchens stark beschädigt, 43 und 58 cm, eine Original-Perücke, ein Paar schöne antike Schuhe **60,- €**





**27072**

Charakterbaby-Paar, HEUBACH-KÖPPELSDORF Nr. 321 und KÄMMER & REINHARDT Nr. 126, je Biskuitporzellan-Kurbelkopf, offener Mund mit Zähnnchen, eine Zunge ersetzt, blaue Schlafaugen (sitzen nicht ganz richtig), je schöner Toddlerkörper, 1 Stimme defekt, Köpfe unbeschädigt, Mohairperücken, 50 und 55 cm, dazu bespielter Bär als Dekoration, mit Blechaugen

**80,- €**

**27073**

KÄMMER & REINHARDT Charakterbaby Nr. 126, Biskuitporzellan-Kurbelkopf, offener Mund mit Zähnnchen und Zunge, braune Schelmen-Schlafaugen, Toddlerkörper, originale Mohairperücke (etwas ausgegangen) festgeklebt, keine Haarrisse oder Beschädigungen sichtbar, zwei minimale Abriebe an den Wangen, schönes Kleidchen und Haube, hochwertige Siefel, ganz lieber und schöner Ausdruck, 54 cm

**60,- €**

**27074**

Paar kleiner Mädchen-Puppen, 1x gemarkt „L D“, je Biskuitporzellan-Kurbelkopf, offener Mund, später fest eingesetzte blaue Augen, Gliederkörper und Masse-Puppenstubenpuppenkörper, 1 Beinpaar beschädigt, kleineres Püppchen mit Haarriss am Hals, 25 und 30 cm, dazu Blechpuppenwagen, farblich ausgebessert, Verdeck ergänzt, dekorativ

**60,- €**



**27075**

HEUBACH-KÖPPELSDORF Mädchen Nr. 250, Biskuitporzellan-Kurbelkopf, offener Mund, blaue Schlafaugen, einfacher Gliederkörper mit „Röhrenbeinen“, 1 Finger bestoßen, Mohairperücke festgeklebt, keine sichtbaren Haarrisse oder Beschädigungen, älteres Kleid, Schuhe und Strohhut, 62 cm, dazu MAROTTE, Schoenau & Hoffmeister, Papiermaché-Brustkopf (lose), Musikspielwerk intakt

**70,- €**



**27076**

SIMON & HALBIG Charakterbaby, Biskuitporzellan-Kurbelkopf, offener Mund mit Zähnnchen und Zunge, blaue Schelmen-Schlafaugen, Sitzbabykörper, Arme überstrichen, 1 Finger leicht bestoßen, Perücke stellenweise ausgegangen und festgeklebt, keine sichtbaren Haarrisse oder Beschädigungen, 52 cm, dazu kleines Celluloid-Baby

**50,- €**



**27077**

KLEY & HAHN Nr. 250 „WALKÜRE“, Biskuitporzellan-Kurbelkopf, offener Mund mit Zähnen, blaue Schlafaugen, Gliederkörper farblich überarbeitet, 1 Finger geklebt, schöne lockige, jedoch spätere Perücke aufgeklebt, keine sichtbaren Haarrisse oder Beschädigungen, passende schöne, jedoch ebenfalls spätere Kleidung, 69 cm

**100,- €**



**27078**

Paar „Beylo“-Babys, je Biskuitporzellan-Vollkopf, Einbindeköpfe, Filzarme, eines mit Stechkissen, das andere als Halbautomat, mit Stimme beim Fahren, Funktion defekt, 23 und 28 cm **60,- €**



**27079**

Puppenstuben-Trachtenjunge, Biskuitporzellan-Kurbelkopf, offener Mund, braune fest eingesetzte Augen, Massekörper mit modellierten Schuhen, 23 cm, dazu englischer Blechpuppenwagen mit kleinem Celluloid-Püppchen, teilweise leichte Rostspuren, Länge mit Griff 14 cm **60,- €**



**27080**

Seltene „Teufelchen“, gemarkt Nr. 491, Masse-Kurbelkopf mit „Teufelshörnern“, fein bemalt, offengeschlossener, lächelnder Mund, braune Schlaufen, getönter Masse-Körper, 1 Daumen leicht bestoßen, Mohairperücke an der Stirn und am Kopf festgeklebt, keine Haarrisse oder Beschädigungen sichtbar, älteres Kleidchen (ausgeblichen) und Schuhe, 33 cm, RAR, ausdrucksstarkes Gesicht **120,- €**



**27081**

Paar sehr schöne, dekorative Kinderfiguren, größeres GOLDSCHIEDER Mädchen mit Puppe und Bär, und ROYAL COPENHAGEN Knabe mit Bär und Ball, kleine Brandflecken am Sockel des Jungen, Mädchenfigur mehrfach beschädigt und wieder geklebt, 18 und 29 cm **40,- €**



**27082**

Paar asiatische Muschelkalk-Puppen, schöne Originalkleidung, teilweise etwas verschlissen, 1 Daumen fehlt, seitlich 2 Risse an der Kopfnah der Dame, kleine Abriebe im Gesicht, 30 und 36 cm **40,- €**



**27083**

2 kleine asiatische Muschelkalk-Puppen, schöne Originalkleidung (bei einer Puppe ausgebleichen), seitlich 2 Risse an der Kopfnah der größeren Puppe, 1 Händepaar wohl einmal ausgebessert, 12 und 22 cm **30,- €**



**27084**

ARMAND MARSEILLE asiatisches Charakterbaby Nr. 353, Biskuitporzellan-Kurbelkopf, geschlossener Mund, braune Schlaufen, rückwärtig kleine Abriebe, eine farbliche Ausbesserungsstelle oder Herstellungsfehler unterhalb des Kinns, getönter Sitzbabykörper, dieser teilweise farblich überarbeitet, 42 cm **60,- €**



**27085**

2 SCHILKRÖT farbige BEBIS, Celluloid und Tortulon, Kurbelköpfe, geschlossener Mund, gekräuseltes Haar, passende Kleidung, 30 und 34 cm, guter Zustand **40,- €**



**27086**  
3 farbige Babys, 1x ARMAND MARSEILLE und 2x HEUBACH KÖPPELSDORF, je Biskuitporzellan-Kurbelkopf, Sitzbabykörper, 2x geschlossener und 1x offener Mund, braune Schlaugen, kleine Abriebe, Ausbruch hinten an der Halskurbel des Armand Marseille Babys (lediglich beim Herausheben aus der Halschale sichtbar), sonst guter Zustand, 20-27 cm **70,- €**



**27087**  
SCHOENAU & HOFFMEISTER schönes Pärchen Afrikanerinnen in Original-Tracht, je Biskuitporzellan-Kurbelkopf, modellierte Schuhe mit Absätzen, 1 Kopf mit Rissen und geklebt, 23 cm, dazu SCHILDKRÖT BEBI, Größe 16, guter Zustand **50,- €**



**27088**  
Schönes Geschwisterpärchen in Matrosenkleidung, A.C. ANGER Mädchen und HEUBACH Junge, Biskuitporzellan-Kurbelkopf und -Brustplatte. blaue bzw. braune Schlaugen, je offener Mund mit Zähnnchen, Gliederkörper bzw. Lederkörper mit Biskuitunterarmen, an einem Auge des Mädchens Glas des Auges mit Sprung und herstellungsbedingte Brandlinie, das andere Auge mit Chip, sonst äußerlich bei beiden Puppen keine Schäden erkennbar, 33 und 39 cm **60,- €**



**27089**  
Blech-Puppenwagen um 1910/20, mit originalem Bettzeug, Räder etwas ausgebeSSERT, mit 3 Püppchen, schöne Original-Perücken, 1 Püppchen mit besonders schönem Gesicht und fein gemalten Wimpern, ein Püppchen mit leichtem Chip an der Fußspitze, sonst guter unbeschädigter Zustand, Länge des Puppenwagens 15 cm, Größe der Püppchen 5-13 cm **80,- €**



**27090**  
Seltene MÄRKLIN Glocke Nr. 771 (abgebildet in: Technisches Spielzeug im Wandel der Zeit, Band 1, Seite 272), original-handlackiert, mit originaler Glocke, gealterter Lack und kleine Lackabriebe, Dach an der Rückseite teilweise lose, sonst noch altersgemäß guter Zustand, Höhe 9,5 cm, Rarität **120,- €**



**27091**

Wohl GOTTSCHALK seltene ausklappbare Puppenstube um 1910/20, Rück- und Seitenwände mit Scharnieren zum Umklappen, Original-Tapeten an kleineren Stellen etwas wellig und insgesamt nachgedunkelt, mit Erker, Gehäuse farblich überarbeitet, 1 kleine Leiste an einer Säule fehlt, möbliert, mit mehreren Puppenstubenpuppen (Kleidung meist nachgenäht, je ein Fuß der drei Damen beschädigt), Breite 90 cm, Höhe 38 cm, Tiefe 38 cm

**120,- €**



**27092**

Kleines Puppenhaus um 1910, Original-Bemalung außen stellenweise etwas ausgebleicht und teilweise abgewaschen, inwendig einmal farblich überarbeitet (Fassung stellenweise fleckig und abgewaschen), originale Bodentapete in Parterre, mit schönen kleinen Möbeln ausgestattet, 1 Fuß vom Sofa fehlt, mit Püppchen und Zubehör, Höhe 54,5 cm, Breite 33 cm, Tiefe 29 cm

**120,- €**



### 27093

Seltenes frühes Puppenhaus um 1870, fein gearbeitete Säulen mit ionischen Kapitellen und originaler gemalter Maserung, sehr schöne originale Bodenbemalung, im Untergeschoss an den Fassaden feinst gemalte klassizistische Fensterrahmen, an der Decke des Esszimmers wunderschöner, handgemalter Ausblick in den Himmel mit Vögeln und pergolaartig in den Himmel greifenden Blütenranken, selten mit Aufzug, außerdem mit Erker, sehr qualitativ Vorhänge in allen Zimmern, Originalbemalung in den Zimmern des Untergeschosses wohl um 1900 mit Jugendstilwandtapeten übertapeziert, Wandtapete im Obergeschoss möglicherweise noch original, Goldzierlinien ausgebessert, oberes Geschoss außen wohl alt farblich aufgearbeitet. Im Salon sehr schöne frühe Stuhlgruppe mit dazugehörigem Kamin, alle Zimmer möbliert (Möbelstücke im Schreibzimmer nicht vollständig). Teilweise sehr qualitatives Zubehör, darunter ERHARD & SÖHNE, u.a. 4-armiger Deckenleuchter, mit sehr vielen schönen, meist original bekleideten Püppchen. Breite 133 cm. Höhe 75 cm. Tiefe 45 cm. Kein Versand. Nur Speditionsauftrag oder Abholung. Außerordentlich interessantes frühes Puppenhaus! **700,- €**

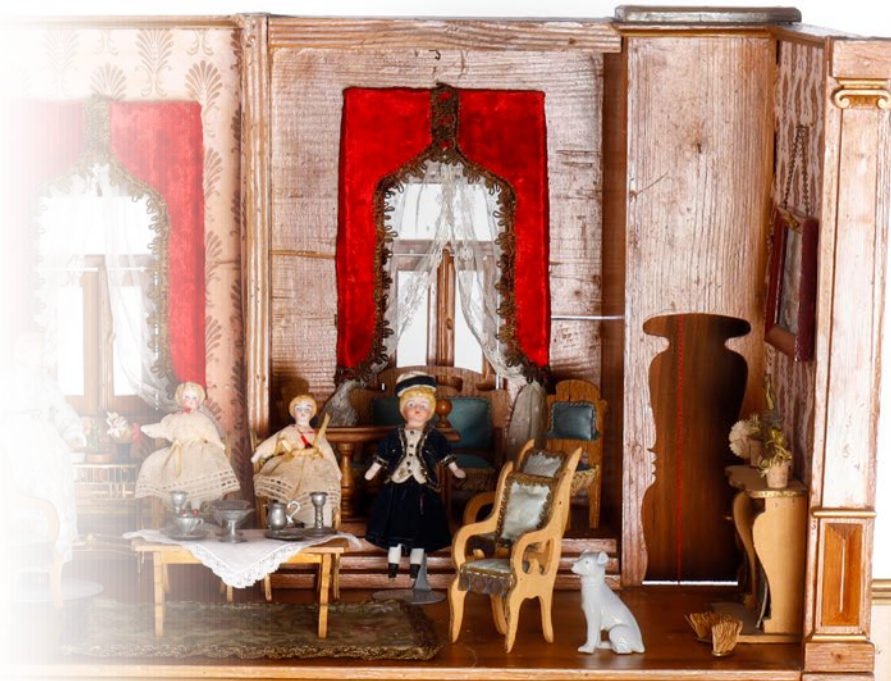

**27094**

Puppenschule, um 1900, mit frühen Masse-Figuren, Lehrer und Kinder, mit Zubehör, Tafeln, Rechenschieber etc., Figuren teilweise abgewaschen und gealterter Lack, Banklänge 11,5 cm, Lehrergröße 11 cm, ausgefallen

**160,- €**



**27095**

2 Spardosen um 1890 und 1910, eine möglicherweise MÄRKLIN, die andere in Form eines Briefkastens, handlackiert bzw. lithographiert, 1x mit Aufschrift „Spar dein Geld Verthu es nicht“, mit schönem Blumenmotiv, durch Alterung matter Lack, teilweise kleine Lackabriebe, altersgemäß noch guter Zustand, Höhe 6 und 9 cm

**60,- €**



**27096**

Kleines Blech-Puppenbadezimmer um 1910/20, mit Badewanne, Wasserhahn, Spiegel, Handtuchhalter, Stuhl, Eimer und 3 Badepüppchen, stellenweise kleine Lackfehler, Verlötung der seitlichen Wände lose, Breite 24 cm, sehr dekorativ

**20,- €**



**27097**

Blech-Puppenbadezimmer um 1910, mit Waschbecken, Badewanne, Toilette, 1 Badepuppe (1 Arm mit Haarriss und 2 kleine Brandfehler), 1 Kewpie und Schildkröt Püppchen, mit Zubehör, stellenweise farblich ausgebessert, Roststellen in den Wasserreservoirs und minimal in der Badewanne, Breite 34 cm, insgesamt noch guter, dekorativer Zustand

**30,- €**



**27098**

Badewanne, Waschtisch und Ofen, Blech, für das Puppen-Badezimmer, Waschbecken und Badewanne um 1910/20, kleine Lackfehler, sonst guter Zustand, Badeofen Replik, dekorativ, dazu größeres Badepüppchen, 17 cm, Kewpie, Celluloid-Schwan und Zubehör für den Waschtisch, Höhe des Waschtisches 19,5 cm, Länge der Badewanne mit Sockel 18 cm, dekoratives Ensemble

**40,- €**



**27099**

GÖSO Blech-Puppenbadezimmer, mit Badewanne, Waschbecken, Toilette, 3 Badepüppchen, 1 Kewpie und Zubehör, dazu Blech-Badeofen, Badezimmer teilweise farblich aufgefrischt und ausgebessert, Badeofen am Ausguss rostfleckig, kleine Flugroststellen an einer Wand des Badezimmers außen, sonst noch guter Zustand, Breite des Badezimmers 26 cm, Höhe des Badeofens 12 cm

**30,- €**



**27101**

MÄRKLIN Toilette um 1900, mit Keramikschüssel und Spülung, Blech, originalhandlackiert, unten am Rand der Schüssel leichte Rostspuren, Sockelrahmen mit stärkeren Alterungs- und Gebrauchsspuren sowie kleine Lackabriebe, Deckel der Spülung schließt nicht ganz, sonst guter Zustand, Höhe mit Knauf 13 cm, Sockellänge 13 cm, Sockelbreite 8,5 cm, mit kleinem Kewpie

**80,- €**



**27100**

MÄRKLIN Waschtisch um 1910, mit feiner LIMOGES Waschgarnitur, dazu passender Badewanne und 2 Badepüppchen, Beine der Badewanne teilweise verzogen, sonst guter Zustand, Länge der Badewanne mit Ablasshahn 19 cm, Breite des Waschtisches 13,5 cm, Höhe des Waschtisches 20 cm

**70,- €**



**27102**

Ensemble aus 2 zusammengehörigen Waschtischen um 1910, Blech, HL, mit Porzellanzubehör, dazu Porzellan-Toilette und Kewpie, stellenweise Lackabplatzungen, Breite der beiden Waschtische 11 und 12 cm, Höhe 8,5 und 17,5 cm

**30,- €**



**27103**

Blech-Waschtisch um 1910, mit Zubehör und Badepuppe, herstellungsbedingte Verfärbung an einem Arm der Badepuppe, Waschtisch mit Lackfehlern, Höhe 22,5 cm, dekorativ

**20,- €**



**27104**  
10-teiliges Ensemble für Puppenbadezimmer-Einrichtung, 3 Badepüppchen, 5,5-12 cm, 1 Püppchen mit Haarriss an den Beinen, Blechbadeofen (Rostspuren am Sockel), Höhe 15 cm, Porzellan-Waschbecken, Höhe 7 cm, Guss-Badewanne mit einer Bestoßung, Länge 14 cm, Porzellan-Toilette, 2-teilige Waschgarnitur und Nachtopf **20,- €**



**27105**  
Wasch- und Frisiertisch, mit schönem Zubehör, um 1900, fein bemalte 2-teilige Glas-Waschgarnitur, Bürste, Seifenschale etc. in Schildpatt-Optik, Perlmutter-Bürste, Eimer und Nachtopf, dazu große Badepuppe, glasiertes Porzellan, blondes Haar, Tischbeine farblich überarbeitet, kleine Farbapplatzungen, minimale Bestoßung an den Zehen der Badepuppe, guter Gesamtzustand, Höhe des Waschtisches 38 cm **60,- €**



**27106**  
Konv. Holztoilette, Blech-Spiegelkommode, farbiges Porzellan-Kewpie und Besen-Ständer, Spiegelkommode farblich aufgearbeitet und mit Lackabplatzungen, Höhe 13 cm (Kewpie) bis 18 cm (Toilette) **30,- €**



**27107**  
Ensemble 5 Ausstattungsteile für die Puppenküche und das Puppenbad, um 1900, BING Waschbecken, HL, feine Marmorierung, Höhe 12,5 cm, Beckenrand veredelt, Lackverluste an den Rändern und inwendig im Becken, sonst gut, wohl MÄRKLIN kleines Wasserreservoir, Höhe ohne Hahn 5,5 cm, guter Zustand, „Wichszeug“-Kasten, Breite 7 cm, Deckel veredelt, kleines Wansregal und Schaufel **60,- €**



**27108**  
Konv. Ausstattung für das Puppenbadezimmer, Badepüppchen in versch. Größen, 2,5-16 cm, 2 Toiletten, Seifenschalen etc. **30,- €**





**27110**

Wohl BING Puppen-Schwimmbad, um 1900, mit Dusche, Häuschen, 3 Badepüppchen, Kewpie und 2 Replik-Kindern in Matrosenkleidung, Schild und Fahne wohl ergänzt, Goldzierlinie ausgebessert, im Bereich der Maserung am Beckenrand Lackabplatzungen, sonst noch altersgemäß guter Zustand, Breite 37 cm, Tiefe 22 cm, sehr dekorativ

**180,- €**

**27109**

Badepuppe, glasiertes Porzellan, schwarzes Haar, schöne Bemalung, 37 cm, guter Zustand, dazu Tisch mit verschiedenen Waschutensilien, Eimer, Waschgarnitur, Seifenschale, Schaufel, etc., dekorativ

**50,- €**



**27111**

MÄRKLIN Badezimmer um 1910, HL, mit marmorierten Säulen, imitierten Kacheln und abschließendem Gold-Zierfries, original bestückt mit Keramikbadewanne, -waschbecken, -dusche und -toilette, mit vernickelten Armaturen, als Dekoration Bleicheimer, 2 Kewpies und große Badepuppe (38 cm, guter Zustand), in den Ecken und an zwei Stellen am Boden stärkere Rostschäden, 1 Säulenpostament und an einer Stelle am Zierfries verdellt, Breite 62,5 cm, Höhe 32,5 cm, Tiefe 25 cm

**250,- €**



**27112**  
Puppen-Badezimmer, Firma FUCHS, Western-Gemany, Blech/Kunststoff, mit Badewanne und Waschbecken, dazu 2 Püppchen, 1 kleine Stelle am Waschbecken beschädigt, 1 Kleinteil fehlend, Breite 42 cm **20,- €**



**27113**  
Konditorei & Metzgerei, reich bestückt mit Schaugerichten verschiedenen Alters, frühe Masse-Figur (Beil ergänzt), kleines Püppchen als Metzgersgehilfe, Gehäuse farblich überarbeitet, Giebel lose, Breite 42 cm, Höhe 27 cm, Tiefe 27 cm, dekorativ **80,- €**



**27114**  
Früher kleiner Puppenherd, Blech, HL, um 1870-90, mit Weißblech-Topfbesatz, stärkere Alterungsspuren, im Goldbereich farblich ausgebessert, Griffstange und 1 Türknauf fehlen, mit Köchin und schönem Zubehör, Ständer mit 2 Krügen, schönes Majolika-Tortentablett, 2 Schöpflöffel mit gewundenen Stielen, Maße des Herdes: Breite 19,5 cm, Höhe 24 cm **80,- €**

**27115**  
Puppenherd um 1910, schön verzierte vernickelte Türen mit blütenförmigen Knäufen, mit 3 Töpfen mit Porzellanknäufen (1 Deckel nicht ganz passend), 1 Topf nicht passend und einer fehlt, mit schönem Zubehör (Porzellan und Brotdose), dazu 1 Püppchen (1 Fuß geklebt), Original-Schlot, ohne Brenner, wohl insgesamt einmal aufpoliert, Maße des Herdes: Breite 27 cm, Höhe mit Schlot 28,5 cm, Tiefe 20 cm, optisch ansprechender schöner Zustand **70,- €**



27116

Früher Puppenherd um 1890, originaler Topfbesatz, Messingdeckel mit Porzellanknäufen, 1 Topf und Deckel des Wasserschiffs fehlen, ohne Brenner, mit originalem Schlot, Löwentatzenfüße, stärkere Alterungsspuren, Breite 34 cm, Höhe mit Schlot 28 cm, Tiefe 25 cm, dazu schöne Brotdose und frühe Waage, Messingschalen, Höhe 33,5 cm

100,- €



27118

Wohl MÄRKLIN Küchengerät, Herd mit dazugehörigem Tisch und Gestell, mit Weißblechkanne, Brenner, Zubehör und Püppchen, auf der Unterseite des Herdes leichter Flugrost, Alterungs- und Gebrauchsspuren, leicht bespielter, noch guter Zustand, Gesamthöhe 28 cm, Breite des Herdes 12 cm, Gesamtbreite 22 cm

60,- €

27117

Puppenherd um 1910, mit vernickeltem Topfbesatz und vernickelten Türen, 1 Topf Weißblech mit nicht passendem Deckel, originaler Schlot und Brenner, mit Griffstange, Breite 31 cm, Höhe mit Schlot 38 cm, Tiefe 23 cm, leichte Alterungs- und Gebrauchsspuren, guter Zustand

60,- €



27119

Früher BING Herd, abgebildet im Firmenkatalog von 1895, fein gearbeitete Messing-Türen und Verzierungen, an zwei Ecken rückwärtig fehlt eine kleine Ecke an der Messingkante (und eine liegt lose bei), mit Griffstange, Ausführung ohne Schlot, mit originalem Wasserschiff, dazu blau-emaillierter Topfbesatz, ohne Brenner, Alterungs- und Gebrauchsspuren, altersgemäß noch guter Zustand, Breite 37 cm, Höhe bis zur Herdplatte 17 cm, Tiefe 24 cm

160,- €



**27120**

MÄRKLIN Puppenherd um 1920, elektrisch, mit nicht ganz passendem emailliertem Topfbesatz, dazu verschiedenes blau-emailliertes gesprenkeltes Geschirr, wie Eimer, Käseglocke etc. sowie MÄRKLIN Besteckkasten mit Zinn-Besteck, Maße des Herdes: Breite 27 cm, Höhe 14 cm, Alterungsspuren, stellenweise Lackfehler, bespielter Zustand

**40,- €**

**27121**

Seltener MÄRKLIN Keramikherd, um 1900, mit grünen Kacheln, vernickelten Türen und Löwentatzenfüßen, nicht ganz passender Topfbesatz, Wasserschiff original, Schlot fehlt, 1 starker Riss an der linken Seite, insgesamt etwas verzogen, Breite 44,5 cm, Höhe 18 cm, Tiefe 28 cm

**180,- €**



**27122**

Konv. blau-weiß emailliertes Geschirr um 1900/1910, meist bespielt, teils Lackabplatzungen, dazu versch. Deckel als Ersatzteile

**20,- €**



**27123**

Konv. blau-weiß emailliertes Geschirr um 1900/1910, meist bespielt, teils Lackabplatzungen

**20,- €**



**27124**

Konv. Puppenküchenzubehör, 8 Teile, darunter BING, Salz- und Mehlmetze, Höhe 6,5 cm, vernickelte Metze, Höhe mit Aufhängung 8 cm (Deckel schließt nicht mehr gänzlich), Brotdose, Spülbürsten-Halter, Höhe 12,5 cm, etc., teilweise Lackabplatzungen, guter bis bespielter Zustand **30,- €**



**27125**

Schönes Puppen-Speiseservice, Bemalung in Blau und Gold mit Vogelmotiven, mit Tellern, Sauciere, Gewürzschälchen etc., Tellerdurchmesser 6,5 und 8 cm, guter Zustand **20,- €**



**27126**

Konv. Puppen-Kaffeesevice als Tête à Tête, mit 2 Tassen, Kaffee- und Milchkännchen sowie Zuckerdose, 1 kleiner Chip an 1 Tasse, 1 Untertasse fehlt, Kannenhöhe 3,5 cm und 7 cm, Tablettlänge 16 cm, dazu 2 Porzellan-Leuchter mit plastischen Tauben, Schale (Henkel fehlt) und kleines Puppenstuben-Weihwasserbecken, dekorativ **20,- €**



**27127**

Mit versch. Puppen-Serviceteilen, meist um 1900, teilweise mit schönen Kindermotiven, nicht vollständig, Deckel teilweise nicht passend, wenige Teile mit kleinen Bestoßungen, Kannenhöhe bis 12 cm, Tellerdurchmesser 4-7 cm **20,- €**



**27128**

3 Puppenservice, aus unterschiedlicher Zeit, Tassenhöhe 2-4 cm, meist gut, Deckel fehlen teilweise **20,- €**



**27129**

Konv. mit verschiedenen Glas-Serviceteilen für Puppenstuben und Puppen, darunter 4 bernsteinfarbene Pokale, Höhe 4,5 cm, Lauscha Serviceteile, ein paar Teile beschädigt **20,- €**

**27130**

Großes Konv. mit versch. Puppen-Serviceteilen, teilweise mit schönen Blumenmotiven, Tassenhöhe 2-4 cm, meist gut, Deckel fehlen teilweise **20,- €**





**27131**  
Ensemble frühes Puppenküchen-Zinnzubehör um 1830, Essensträger, Höhe 6,5 cm, mit sehr schönem genau passendem Deckel (original?), 2 Töpfe jeweils am Rand verdellt, 1 Topf fehlt möglicherweise, dazu Metze und Satz von 4 Tellern und 2 Schüsseln, letztere jeweils mit Engelszinnmarke, Durchmesser 7 cm **130,- €**



**27132**  
3 frühe Biedermeier-Keramikkrüge um 1820, mit originalen Zinndeckeln, ein Krug mit minimalstem Haarriss am Lippenrand, sonst guter Zustand, Höhe mit Deckel 8-9,5 cm, für die frühe Puppenküche, selten **120,- €**



**27133**  
2 frühe, handgehämmerte Kupferformen um 1800-1830, dazu frühe Gluthaube um 1800, 5-6 cm, als Dekoration für frühe Puppenküchen und Rauchfangküchen **80,- €**



**27134**  
2 frühe, handgehämmerte Kupferformen um 1800-1830, dazu frühe Gluthaube um 1800, 4,5-6 cm, eine Öse fehlt (Aufhängung vorhanden), Griff der Gluthaube etwas verzogen, als Dekoration für frühe Puppenküchen und Rauchfangküchen **80,- €**



**27135**  
Frühe Kupferkanne und Kupfertopf um 1800, handgehämmert, dick verzinkt, Höhe 5 und 6 cm, als Dekoration für frühe Puppenküchen und Rauchfangküchen, selten **250,- €**



**27136**  
Ensemble 3 frühe Kupferteile für die Rauchfangküche, um 1780-1800, handgehämmert, dick verzinkt, Kanne (Deckel altersbedingt nicht mehr gänzlich schließend), Eimer (Deckel nicht ganz passend, wohl ursprünglich ohne Deckel) und Stielpanne für die frühe Feuerstelle, auf 4 zierlichen Füßen, Höhe 7,5 cm und 11 cm, bzw. Länge 12,5 selten **300,- €**



**27137**  
4 frühe Zubehöerteile für die Rauchfangküche, um 1800 und früher, barocker Kupfer-Bottich mit gordronierter Wandung, 1 Messingöse fehlt, Henkeltopf (Deckel passend, wohl aber aus anderem Zusammenhang), je handgehämmert, Kupferform mit ziselierter Schauseite, dazu frühe Gluthaube, Länge des Bottichs 12 cm, Höhe des Topfes mit Deckel 5,5 cm, sehr rare und frühe Ausstattungsstücke **250,- €**



**27138**  
3 Kupferteile für frühe Puppenküchen, 2 große Schüsseln, Durchmesser 10-11 cm und ein seltener Fischeimer, 9,5 cm, je handgehämmert, aus der Zeit um 1800? **80,- €**



**27139**

17-teiliges Möbelprogramm, wohl um 1930, handbemalt, mit schönen Blumenmotiven, darunter 2 Betten, Bettlänge 23-24 cm, beide Betten ohne Einsatz, Bauernschrank, Höhe 25,5 cm, Kommode, Breite 17,5 cm, Wiegen, Truhen, Altar etc., leichte Alterungs- und Gebrauchsspuren, eine Banklehne fehlt, guter Gesamtzustand, ausgefallen

**180,- €**



**27140**

Jugendstil-Reisepuppenstube, um 1900, zusammenfaltbar, schöne originale Tapeten, im Schlafzimmer etwas fleckig, sonst gut, sowie sehr schöne Original-Vorhänge, Original-Fenster, ERHARD & SÖHNE Bilder (festgeklebt), Boden fehlt, möbliert, Möbel teilweise beschädigt und nicht vollständig, Sitzgruppe noch gut, mit Püppchen, Breite 78,5 cm, Höhe 37 cm, Tiefe 37 cm

**120,- €**



**27141**

Jugendstil-Reisepuppenstube, um 1900, zusammenfaltbar, schöne originale Tapeten, im Salon mit schönen Kindermotiven, im Schlafzimmer etwas fleckig, außen abgegriffen, 1 Fehlstelle an der Tapete im Salon zwischen den Fenstern, ERHARD & SÖHNE sowie Zinnbildchen mit Kindermotiven an der Tapete festgeklebt, sehr schöne Original-Vorhänge, Fenster fehlen, Boden ergänzt, Möbel teilweise beschädigt, mit Püppchen, Breite 78,5 cm, Höhe 36,5 cm, Tiefe 36 cm

**120,- €**



**27142**  
 KÄTHE KRUSE Puppe 1, Stoffkopf mit 3 Hinterkopfnähten, braune Augen mit Strahleniris, an den Wangen, oberhalb der Lippen, Nasenspitze und punktuell an der Stirn farblich ausgebessert, sonst Original-Bemalung, fein gemaltes Haar, insgesamt mit unter UV-Licht gelblich erscheinendem Schutzlack überzogen, an der Stirn rechts etwas berieben, schmale Hüfte, Körper insgesamt stellenweise verstaubt/verschmutzt, Nähte an den Armen oben und am Hals nachgenäht, Finger etwas bestoßen, Fersen offen, lieber Ausdruck  
**180,- €**



**27143**  
 KÄTHE KRUSE Hampelchen, JAKIMOV-Kopf, Stoffkopf mit 3 Hinterkopfnähten, Strahleniris, Originalbemalung, lediglich an der Nasenspitze 3 minimalste kaum sichtbare Farbpunkte, Bemalung ganz leicht verstaubt und kleiner Schmutzpunkt an der rechten Wange, sonst sehr gut erhalten, Ausführung mit Puppe-1-Körper, ebenfalls sehr gut erhalten, minimal verstaubt, passende geknüpfte Echthaarperücke wohl original (?), rückwärtig am Scheitel ausgegangen, 45 cm  
**350,- €**



**27144**  
 KÄTHE KRUSE kleine Puppe 1, Stoffkopf mit 3 Hinterkopfnähten, Nasenspitze, Wangen, Haarsträhnen vorne, wohl Mund und sonst an kleinen Stellen punktuell farblich ausgebessert, eine minimalste Krakeleelinie über der Nase, Körper stärker verstaubt, Nähte an einer Schulter altersbedingt teilweise aufgegangen (nicht beschädigt), Finger an einer Hand minimal bestoßen, sonst guter Zustand, 35 cm  
**180,- €**





**27145**

KÄTHER KRUSE kleines frühes Deutsches Kind, Stoffkopf mit langer Hinterkopfnahrt, sehr schöne helle Original-Bemalung, Mund und möglicherweise minimal um die Augen herum farblich ausgebessert, Nase minimalst berieben, sehr gut erhaltener Trikotstoff-Körper mit angewinkelten Kniekehlen, lediglich an den Fingern leicht verstaubt und Finger an einer Hand minimalst berieben, ein kleiner Fleck an der Rückseite eines Beines, leichte Abdruckstellen vom Gebrauch des Puppenständers an der Taille, 35 cm, mit Leibchen und Käthe-Kruse-Kleidchen, dazu kleine Steiff Ziege, sehr schöner Ausdruck **700,- €**



**27147**

KÄTHER KRUSE Puppe I, Stoffkopf mit 3 Hinterkopfnähten, schöne feine Haarbemalung, Nasenspitze und wohl die Wangen farblich ausgebessert, Mund sowie eine Stelle an der Stirn und am Hinterkopf berieben, teilweise Kratzspuren, schmale Hüfte, stellenweise kleine altersbedingte Flecken am Körper, ein minimales unbedeutendes Loch an einem Arm, leicht verstaubt, Körper sonst in gutem Zustand, 43 cm, lieber Ausdruck **180,- €**



**27146**

KÄTHER KRUSE frühes Deutsches Kind, Stoffkopf mit langer Hinterkopfnahrt, Strahlen-Iris, sehr schöne Original-Bemalung, lediglich an der Nasenspitze minimalste punktuelle Farbabweichungen (nur unter UV-Licht sichtbar), eine kleine Schmutzstelle an der Nase, Trikot-Körper mit leicht angewinkelten Kniekehlen, Gesicht und Körper etwas verstaubt, Halskurbel sitzt etwas fest (Kopf lässt sich nur ein wenig bewegen), sonst sehr guter Zustand, 52 cm, mit passendem, jedoch nicht originalem Kleidchen, originale Käthe-Kruse-Schuhe, mit sehr schönem Blüten-Haarkranz und Schirm, schöner Ausdruck **600,- €**



**27148**  
 KÄTHE KRUSE Puppe I H, Stoffkopf mit 3 Hinterkopfnähten, originale Gesichtsbemalung, ein kleiner kaum sichtbarer Fleck an einer Wange und an einer kleinen Stelle an der Stirn, ganz leichtes Krakelee an der Stirn sowie eine leichte Krakeleelinie über der Nase, Bemalung sonst sehr schön erhalten, Hals bemalt (etwas von der Gesichtsbemalung abweichend), am Übergang zum Hals Krakeleelinie, Originalperücke mit leichten Klebespuren, schmale Hüfte, Schulternaht an einem Arm rückwärtig ausgebessert, Hände und Beine leicht verstaubt, Scheibengelenke an den Beinen ein wenig locker und dort auch 2 kleine Abriebstellen, Körper sonst in gutem Zustand, Leibchen, originales Käthe-Kruse-Kleid und originale Käthe-Kruse-Schuhe, 43 cm **280,- €**



**27150**  
 KÄTHE KRUSE frühes deutsches Kind, Stoffkopf mit langer Hinterkopfnah, angedeutete Strahleniris, Gesichtsbemalung mit Krakelee und Abplatzungen, Körper sehr bespielt, fleckig und verschmutzt, ein Fuß beschädigt, Perücke gekürzt, neuere Käthe-Kruse-Kleidung, 52 cm **80,- €**



**27149**  
 KÄTHE KRUSE Friedebald, 50er Jahre, Kunststoffkopf, Original-Bemalung, wenige minimale kleine verschmutzte Stellen im Gesicht, sonst Bemalung sehr schön erhalten, gut bis sehr gut erhaltener Körper, Unterarme und Hände leicht verstaubt, Perücke rückwärtig leicht ausgegangen, 52 cm **120,- €**

**27151**

KÄTHE KRUSE 2 Deutsche Kinder, Tortulonkopf, Nasen berieben, bei einem Mädchen um die Augen herum spätere Bemalung, Körper je verschmutzt, Füße bzw. Beine beschädigt, bespielt, 35 cm und 52 cm

**60,- €**



**27152**

KÄTHE KRUSE 2 Deutsche Kinder, Tortulon-/Kunststoffkopf, bei dem größeren Mädchen stärkere Abriebe im Gesicht und Perücke ausgegangen, bei dem kleinen Mädchen Abrieb an der Nasenspitze, Körper stark verstaubt, Füße beschädigt, bespielt, 35 cm und 48 cm

**60,- €**



**27153**

KÄTHE KRUSE frühes Deutsches Kind, Stoffkopf mit langer Hinterkopfnäht, Krakeleebildung, Nase, um die Nase herum, neben einem Auge, stellenweise am Hals und punktuell an der Stirn farblich ausgebessert, Körper gut erhalten, lediglich leicht verstaubt, 52 cm, Kleidung neuer

**250,- €**



**27154**

KÄTHE KRUSE Hampelchen, mit Puppe-I-Kopf, Stoff-Kopf mit 3 Hinterkopfnähten, leichte Krakeleebildung, eine kleine Schmutzstelle an der Lippe, kleine Ausbesserungsstellen an den Wangen, Nase, Kinn und Stirn, Schlenkerkörper, Halsnaht offen, Kopf muss wieder neu angenäht werden, 45 cm

**80,- €**

**27155**

KÄTHE KRUSE Du Mein, Magnesitkopf, Original-Bemalung, an der Nase und Stirn ausgebessert, starke Krakeleebildung, größere Abplatzer, Körper stärker verstaubt, 50 cm, zum Restaurieren, dazu kleiner Steiff Hase. Aufgrund der spröden Farbe kann es zu weiteren Farbabplatzungen ggf. auch beim Versand kommen, Abholung empfohlen. **160,- €**



**27156**

KÄTHE KRUSE kleines Deutsches Kind, Stoffkopf mit kurzer Hinterkopfnäht, Original-Bemalung, Abriebe an der Nase und an den Wangen, Körper gut erhalten, lediglich leichte Druckstellen vom Gebrauch des Puppenständers, passendes Kleidchen, 35 cm, lieber Ausdruck **160,- €**



**27157**

KÄTHE KRUSE kleines Du Mein, Version mit Puppe-I-Kopf, Stoffkopf mit 3 Hinterkopfnähten, angedeutete Strahleniris, Originalbemalung, Gesicht verstaubt (deshalb wohl unter UV-Licht stellenweise farblich abweichend), Nasenspitze, Mund und Wangen leicht berieben, kleiner Kratzer an der Nase, Haar rückwärtig minimal berieben, Körper teilweise etwas verstaubt und an kleinen Stellen fleckig, ein kleines Loch am Hals, sonst guter Zustand, 36 cm, lieber Ausdruck **400,- €**



**27158**  
SCHILDKRÖT Puppenpaar, Mädchen & Junge, je Celluloid-Brustplattkopf, gemalte Intaglio-Augen, offener bzw. offen-geschlossener Mund, 1 x gegliederter Lederkörper mit Celluloid-Unterarmen und Masse-Beinen, 1 x Lederkörper mit Celluloid-Unterarmen, 1 Kratzer an der Brustplatte des Jungen, Gesicht etwas ausgebleicht, sonst guter Zustand, 48 und 52 cm **60,- €**



**27159**  
SCHILDKRÖT seltener Sarotti Mohr und „Toni & Vroni“, Celluloid, beim Sarotti Mohr Celluloid stellenweise verzogen, 11 und 11,5 cm **40,- €**



**27160**  
5 Schilkrötpüppchen, 2 Babys, 1 Kewpie, 1 Badepuppe und 1 Puppenstubenpüppchen, bei 1 Baby Fuß besch., Größe 11 1/12 bis 25, sonst guter Zustand **30,- €**



**27161**  
13 Celluloid-Püppchen, teilweise SCHILDKRÖT und MINERVA, Alterungsspuren, etwas verstaubt, meist guter Zustand, 8-12,5 cm **40,- €**



**27162**  
Konv. SCHILDKRÖT Bäbel und Bebi, Größe 30 und 41, an kleinen Stellen etwas fleckig, guter Zustand, dazu Musikspieldose mit schönem Kindermotiv, intakt, kleines MINERVA Püppchen und Rassel, sehr dekoratives Konvolut **50,- €**



**27163**  
Konv. 2 Celluloid-Babys, PAUL HUNEAUS und MINERVA, Huneus Baby mit sehr schönem Ausdruck, 3 feine Haarlinien oder Kratzer am Kopf, Restaurationsstelle an der rechten Kopfnah unten, das Minerva Baby mit Restaurationsstelle am Bein, farblich gealtert, sonst optisch guter Zustand, Größe 40 und 42, dazu als sehr schöne Dekoration, kleiner STEIFF Bär (bespielt, 1 Auge fehlt), Musikspieldose mit schönem Kindermotiv, intakt und Rassel, schöne Zusammenstellung **50,- €**



**27164**

3 SHIRLEY TEMPLE Puppen, teilweise Original-Kleidung und Perücken, Krakeleebildung, die größere Puppe mit starkem Krakelee und farblich ausgebleicht, 30-51 cm  
**60,- €**



**27165**

2 Puppen-Damen mit Blech-Brustplattkopf, 1 mit kleinen Abplatzungen, 1 an kleinen Stellen farblich ausgebessert, 1 x Lederkörper mit Celluloid-Unterarmen und 1 x Stoffkörper (original?), 35 und 40 cm, bespielt  
**40,- €**



**27166**

2 Papiermaché/Massekopf-Jungen, Gesicht des blonden Jungen teilweise abgewaschen und kleine Ausbesserungsstellen an der Nase und am Hinterkopf, 1 x auf Stoffkörper mit Masse-Händen und Beinen (Krakelee und überstrichen) und 1 x Filzkörper, teilweise Original-Kleidung, stellenweise verschlissen, bespielt, 42 und 44 cm  
**40,- €**



**27167**

Konv. KÄMMER & REINHARDT Celluloidkopf-Mädchen Nr. 726, 50 cm, Massekopf-Mädchen Nr. 133, Einbindekopfbaby mit Massekopf, kleines HEUBACH-KÖPPELSDORF Püppchen, 1 Fuß beschädigt, 25 cm, schöne Musikspieldose (defekt), Rassel und kleiner Affe, bespielt, dekorative Zusammenstellung  
**70,- €**



**27168**

6-teiliges Konv., farbiges Celluloid-Baby, 32 cm, verschiedene restaurierte Stellen, dazu kleines Kunststoff-Püppchen, 2 Rasseln sowie STEIFF Hirsch und Äffchen, bespielt  
**40,- €**



**27169**

KESTNER Nr. 147 „HILDA“-Typ, farbige Ausführung, Biskuitporzellan-Kurbelkopf, offener Mund mit Zähnen, ohne Zunge, nachträglich fest eingesetzte braune Augen, Papp-Perückendeckel festgeklebt, keine Risse oder Beschädigungen erkennbar, Perücke neuer, Gliederkörper in gutem Zustand, lediglich an den Fingern und Füßen kleine Abplatzungen, 50 cm, selten  
**160,- €**



**27170**  
**ARMAND MARSEILLE** kleine Orientalin Nr. 353, Biskuitporzellan-Kurbelkopf, geschlossener Mund, braune Schlafaugen, Perücke nachträglich festgeklebt, darunter gemaltes Haar, 2 kleine Abriebe an einem Auge, Körper gut erhalten, 25 cm, selten **60,- €**



**27171**  
 2 frühe asiatische Muschelkalkpuppen, Originalkleidung (stellenweise leicht verschlissen und ausgebleicht), ausdrucksstarke Charaktergesichter, 1 Gesicht farblich ausgebessert, 25,5 cm **60,- €**



**27172**  
 2 asiatische Muschelkalk- und 1 Holzpüppchen, leichte Alterungsspuren, das Holzpüppchen leicht bespielt, am Fuß und an einem Ohr leicht beschädigt, 14-25 cm **30,- €**



**27174**  
 Außergewöhnliche Gliederpuppe, antik oder nach antikem Vorbild, 22 cm **40,- €**



**27175**  
 Paar Nigeranische Holzpuppen, laut Museums-etikett Ikot Ekpene, 25 cm **40,- €**

**27173**  
 Primitives, wohl frühes Ton-Spielzeug, Gehege mit Tieren, Breite 17 cm, teilweise bestoßen **40,- €**



**27177**  
 3 NAVAHO Puppen, auch „Navajo“, indianische Puppen, Stoff, primitiv gemalte Gesichter, 18-23 cm **30,- €**



**27176**  
 4 primitive Puppenspielzeuge, wohl Peru, verschiedene gefärbte Stoffe, je 3-4 Puppen gruppiert zu einer Figurengruppe, Familie, Kajak etc., teilweise etwas verschlissen, ausgefallen, 18-24 cm **60,- €**



**27178**  
 2 KARAJA Puppen, Brasilien, Ton, bemalt, Höhe 18,5 cm **40,- €**



**27179**  
 Paar indianische Perlen-Leder-Puppen, dazu 3 primitive Stroh-puppen und 1 Stoffpuppe, 20-23 cm  
 30,- €



**27180**  
 2 mexikanische Korbgeflecht-Puppen, 21 und 22 cm  
 20,- €



**27181**  
 2 Püppchen, 1 Eskimo-Puppe und 1 Biege-püppchen, wohl skandinavische Tracht, 15 und 20 cm  
 20,- €



**27182**  
 4 wohl frühe Holzspielzeuge, 1 Puppe (laut Museumskatalog koptisch), 1 Fragment einer Puppe ohne Arme und Beine, 1 primitives Zieh-spielzeug und 1 NAVAHO („Navajo“) Holzspielzeug, 19-22 cm  
 40,- €



**27183**  
 2 primitive geschnitzte Holzfiguren, laut Museum Kinderspielzeug aus Kumbakonam, Süd-Indien, 9 cm und 11 cm  
 30,- €



**27184**  
 2 Repliken von ägyptischen Kinderspiel-zeugen, wohl um 1920, dazu Peruanische Souvenir-Figur, 6-11 cm  
 20,- €

**27185**  
 3 primitive holzgeschnittene Puppen, laut Museum aus Jauya-Junin, Peru und Guatemala, mit beweglichen Armen, 23-23,5 cm  
 30,- €



**27186**  
 HEUBACH „Coquete“ und Baby mit Haube Nr. 8649, Reproduktionen, Biskuitporzellan-Kubelkopf, Intaglio-Augen, offen-geschlossener Mund, Sitzbabykörper, 27 cm und 30 cm, guter Zustand, dekorativ  
 40,- €





**27187**  
HEUBACH „Coquete“ und Junge mit ausgeprägtem Charaktergesicht Nr. 8556, Reproduktionen, Biskuitporzellan-Kubelkopf, Intaglio-Augen, offen-geschlossener Mund, Sitzbabykörper, 29 cm und 30 cm, guter Zustand, dekorativ **40,- €**



**27188**  
2 HEUBACH Charakterbabys Nr. 7134 und 8191, Reproduktionen, Biskuitporzellan-Kubelkopf bzw. Brustplattkopf, Intaglio-Augen, offen-geschlossener Mund, Sitzbabykörper bzw. Stoffkörper, Stimme defekt, 28 cm und 30 cm, guter Zustand, dekorativ **40,- €**



**27189**  
Charakterbaby, gemarkt „SPP“ Nr. 410, dazu Heubach Replik-Charakterbaby, Biskuitporzellan-Kurbelkopf bzw. Brustplatte, Sitzbabykörper bzw. Stoffkörper, 28 cm, guter Zustand **60,- €**



**27190**  
Großes KEWPIE, Ganzbiskuit-Porzellan, Schelmenaugen, 1 minimaler Chip am Haar und an einem Flügel, Flügel möglicherweise einmal restauriert, 31 cm, liebes Gesicht, ausdrucksstark **80,- €**

**27191**  
Badepuppe, glasiertes Porzellan, blondes Haar, dazu schöne Deckeldose und kleiner STEIFF Fisch, 1 herstellungsbedingte Kerbe an der Unterseite des Fußes der Badepuppe, minimalste Chips am Rand des Deckels der Dose, Größe der Badepuppe 40 cm, guter Zustand, dekoratives Konvolut **70,- €**



**27192**  
Große Badepuppe, glasiertes Porzellan, blondes modelliertes Haar, schöner Ausdruck, 46 cm, 2 herstellungsbedingte Brand-Linien an der Rückseite eines Armes, guter Zustand, dazu kleiner STEIFF Fisch **60,- €**



**27194**

KESTNER „HILDA“ Nr. 237, Biskuitporzellan-Kurbelkopf, blaue Schlaufen, offener Mund mit Zähnen, ohne Zunge, originaler Sitzbabykörper, Mohairperücke stellenweise ausgegangen, der Kopf wurde ausgeleuchtet und hat keine Haarrisse oder Beschädigungen, seltene Größe, 24 cm, lieber Ausdruck, dazu kleine Rassel und Miniatur STEIFF Pudel **280,- €**



**27193**

2 Badepuppen, glasiertes Porzellan, blondes und schwarzes Haar, 28 und 40 cm, eine Haarlilie an einem Bein der großen Badepuppe und kleine Abriebe an den Wangen, Füße der kleinen Badepuppe beschädigt, dazu 2 kleine STEIFF Fische **50,- €**



**27195**

Riekscha, uralt, um 1890, Blech, HL, mit Korbaufbau, kleine Lackfehler, 1 Sitz verschlissen (einer evtl. ergänzt), Länge 45 cm, dazu Biskuitporzellan-Brustplattkopfpuppchen, Stoffkörper mit Masse-Unterarmen, 29 cm, sehr dekorativ **120,- €**

**27196**

ALT, BECK & GOTTSCHALCK Puppenpaar Nr. 1261, je Biskuitporzellan-Kurbelkopf, blaue bzw. braune Schlaufen, offener Mund mit Zähnen und Zunge, Toddler-Körper, bei einer Puppe Hände überarbeitet und 1 Finger beschädigt, Perückendeckel festgeklebt, keine sichtbaren Beschädigungen oder Haarrisse, je mit schönem nachgenähtem Kleidchen und Strohhut, 1 Mohairperücke, 1 x ohne Perücke, 32 cm, sehr schönes Paar, mit STEIFF Hund **90,- €**





**27197**

Puppenpaar, große ARMAND MARSEILLE Nr. 390 und Gebr. OHLHAVER Mädchen, Biskuitporzellan-Kurbelkopf und -Brustplatte, je feines helles Porzellan, offener Mund mit Zähnnchen, blaue Schlafaugen, Kopf der AM mit mehreren Rissen und Bruchstelle am Hals hinten, das Brustkopf-Mädchen mit beschädigter und restaurierter Brustplatte, diese mit Lederkörper mit Massebeinen (beschädigt), Kunststoff-Hände, 2 Finger abgebrochen (liegen lose anbei), alte Echthaar-Perücken, Kleidung neuer, jedoch passend und dekorativ, 69 und 71 cm **70,- €**



**27198**

Große ARMAND MARSEILLE Nr. 390, Biskuitporzellan-Kurbelkopf, helles Porzellan, offener Mund mit Zähnen, blaue Schlafaugen, sehr schöne Wimpern- und Lippenbemalung, Gliederkörper, eine Fußspitze beschädigt, der Kopf wurde ausgeleuchtet und hat keine Haarriese oder Beschädigungen, sehr schönes altes, möglicherweise originales Kleid und passender Blumenkranz im Haar, Mohair-Perücke, 85 cm **120,- €**



**27199**

KÄMMER & REINHARDT 117 N, Biskuitporzellan-Kurbelkopf, blaue Schelmenaugen, offener Mund mit Zähnen und Zunge, schöner Toddler-Körper, 1 Hand mit Abplatzungen, Kopf rückwärtig mit großem Ausbruch (teilrestauriert), originale Kämm & Reinhardt Schuhe, sehr schönes altes Kleid, Unterwäsche und Haube (Seidenband verschlissen), 75 cm, mit schönem Schirm (stellenweise ausgebleicht) **80,- €**



**27200**

ARMAND MARSEILLE Biskuitporzellan-Brustkopf-Mädchen, blaue Schlafaugen, offener Mund mit Zähnen, Lederkörper mit Celluloid-Unterarmen (Arme original?), Perücke festgeklebt, 61 cm, dazu kleines FRANZ SCHMIDT & Co. Charakterbaby, Biskuitporzellan-Kurbelkopf, blaue Schlafaugen, offener Mund mit Zähnnchen und Zunge, Sitzbabykörper, 1 Finger bestoßen, an einem Auge evtl. minimal restauriert, Perücke festgeklebt, 25 cm, je keine sichtbaren Risse oder Beschädigungen am Kopf **70,- €**



**27201**  
Wohl BAEHR & PROESCHLD Nr. 448, Biskuitporzellan-Kurbelkopf, offener Mund mit Zähnen, braune Schlafaugen, Gliederkörper, an der Halschale überarbeitet, an den Füßen und Beinen teilweise etwas beschädigt, Arme und Hände berieben, der Kopf wurde ausgeleuchtet und hat keine Haarrisse oder Beschädigungen, an kleinen Stellen Perückenpull, 66 cm  
**120,- €**



**27202**  
2 Puppenmädchen, ANGER & MÖHLING, 68 cm und SCHOENAU & HOFFMEISTER, 76 cm, je Biskuitporzellan-Kurbelkopf, blaue Schlafaugen, offener Mund mit Zähnen, Gliederkörper, teilweise farblich überarbeitet, Hände des kleineren Mädchens teilweise bestoßen, Hals und Hinterkopf des größeren Mädchens fachmännisch restauriert (unter UV-Licht sichtbar)  
**80,- €**



**27203**  
Großes KÄMMER & REINHARDT Charakterbaby Nr. 126, Biskuitporzellan-Kurbelkopf, blaue Schlafaugen, offener Mund mit Zähnen und Zunge, schöner Toddler-Körper, der Kopf wurde ausgeleuchtet und hat keine Haarrisse oder Beschädigungen, leichter oberflächlicher Perückenpull an einer Seite des Hinterkopfes, Nase und Wangen minimal berieben, 67 cm, schönes altes Kleidchen mit Spitzen-Besatz, Mohair-Perücke, dazu Teddy-Bär und Rassel  
**80,- €**



**27204**  
ARMAND MARSEILLE „Queen Louise“ und Mädchenpuppe, gemarkt „W. u. Z. / J“, je Biskuitporzellan-Kurbelkopf, offener Mund mit Zähnen, 1 x blaue Schlafaugen, 1 x nachträglich fest eingesetzte blaue Augen, Perücken festgeklebt, keine sichtbaren Haarrisse oder Beschädigungen, Gliederkörper, Körper der „Queen Louise“ wohl etwas zu klein, Kleidung neuer, 38 und 42 cm  
**60,- €**



**27205**  
Große ARMAND MARSEILLE Mädchenpuppe, 83 cm, dazu AM Charakterbaby, 56 cm, je Biskuitporzellan-Kurbelkopf, offener Mund, Schlafaugen, Gliederkörper bzw. Stehbabykörper, Körper des Babys teilweise farblich überarbeitet, Hinterkopf der Mädchenpuppe mit geklebtem Ausbruch, vorne Haarriss  
**60,- €**



**27206**  
Matrosen-Paar, 2 Charakterbabys, „JULIA 1914“ und HEUBACH-KÖPPELSDORFF Nr. 300, je Biskuitporzellan-Kurbelkopf, blaue Schlafaugen, offener Mund mit Zähnchen und Zunge, Kopf jeweils unbeschädigt, 1 minimaler unbedeutender Chip an der Halskurbel des Heubach Babys, Sitzbaby- und Stehbabykörper, 1 x etwas abgewaschen, 36 und 42 cm, mit Rassel, alte Perücken, liebes und schönes Pärchen  
**90,- €**



**27207**  
SIMON & HALBIG / KÄMMER & REINHARDT Mädchenpuppe, Biskuitporzellan-Kurbelkopf, selten mit blauen Schelmen-Schlafaugen, offener Mund mit Zähnchen, Gliederkörper, stellenweise abgewaschen, 1 Finger fehlt, altes Kleidchen und Schuhe, schöne Mohairperücke und Haube, der Kopf wurde ausgeleuchtet und hat keine Haarrisse oder Beschädigungen, 56 cm, schöner Ausdruck  
**120,- €**



**27208**  
KESTNER Nr. 260, Biskuitporzellan-Kurbelkopf, offener Mund mit Zähnchen und Zunge, blaue Schlafaugen, Gliederkörper, Hände etwas abgewaschen, Mohairperücke festgeklebt, keine sichtbaren Beschädigungen oder Haarrisse, 39 cm, schöne spätere Matrosenkleidung, mit kleinem Eimer  
**70,- €**



**27210**  
KÄMMER & REINHARDT Charakterbaby Nr. 126, offener Mund mit Zähnchen und Zunge, blaue Schelmen-Schlafaugen, Mohairperücke estgeklebt, keine sichtbaren Haarrisse oder Beschädigungen, schöner Toddlerkörper, an den Fingern etwas berieben, 56 cm, mit Rassel und kleinem STEIFF Elefanten, passendes Kleidchen, lieber Ausdruck  
**60,- €**



**27209**  
Kleines ARMAND MARSEILLE Püppchen Nr. 390, Biskuitporzellan-Kurbelkopf, offener Mund mit Zähnchen, blaue Schlafaugen, spätere Perücke festgeklebt, keine sichtbaren Haarrisse oder Beschädigungen, Gliederkörper mit festen Handgelenken, 30 cm, dazu schöner Blechpuppenwagen mit Original-Verdeck und zwei kleinen Celluloid-Babys  
**50,- €**



**27211**  
 Botanisiertrommel, Blech, lithographiert, um 1910, mit schönem geprägtem Kindermotiv, sowie Insekten- und Blumenmotive, leicht gealterter Lack, wenige kleine Kratzspuren, Breite 17 cm, guter Zustand, kräftige Farben, schöne Puppendekoration  
**40,- €**



**27212**  
 2 Charakterbabys, KESTNER Nr. 226 und ALT, BECK & GOTTSCHALK Nr. 1361, je Biskuitporzellan-Kurbelkopf, offener Mund mit Zähnnchen, 1 x ohne Zunge, blaue bzw. braune Schlafaugen, Sitzbabykörper, teilweise abgewaschen, Perücken festgeklebt, keine sichtbaren Beschädigungen, 43 und 48 cm, mit Muff und Schirm, schön als Geschwisterpärchen im Winterkostüm (aus späterer Zeit)  
**90,- €**



**27214**  
 Puppenschule, wohl um 1930/50, mit Lehrerpult, Tafel, 2 Schulbänken, 1 Ersatzbank und 3 Biskuitporzellan-Kurbelkopf-Püppchen um 1900 als Lehrer und Schüler, 1 Fuß bestoßen, 1 Finger fehlt, Banklänge 29 cm, Größe des Lehrers 37 cm, sehr dekorativ  
**120,- €**



**27213**  
 Biskuitporzellan-Brustplattkopf-Dame, Brustplatte gemarkt „2 R 8“, „Belton-Typ“, geschlossener Mund, blaue fest eingesetzte Augen, Perücke festgeklebt, keine sichtbaren Haarrisse oder Beschädigungen, hochwertiger gegliederter Lederkörper mit schmaler Taille (original?), 46 cm, schönes, jedoch späteres Kostüm  
**160,- €**

**27215**  
 SIMON & HALBIG Nr. 1269, Biskuitporzellan-Kurbelkopf, offener Mund mit Zähnen, blaue nachträglich eingesetzte Schlafaugen, Perückendeckel fest, keine sichtbaren Beschädigungen oder Haarrisse, Gliederkörper überstrichen, Kleid neuer, alte Perücke, 48 cm  
**60,- €**



**27216**  
 Ausgefallene Gliederpuppe, „Tatjana“, um 1980/90, Vinyl/Holz, schlanke Beine, gegliederte Arme, schlanke Taille und Busen, Körper stellenweise beschädigt, ausgebessert und überarbeitet, Beine nicht mehr beweglich, 51 cm, mit großer Auswahl passender Kostüme und Accessoires  
**40,- €**



**27217**  
 KÄMMER & REINHARDT Nr. 115 und HEUBACH Junge, Reproduktionen, je Biskuitporzellan-Kurbelkopf, 1 Finger fehlt und Perücke etwas ausgegangen, 34 und 38 cm  
**40,- €**





**27219**

Garten-Pavillon, neuer, geschmückt mit Blütengirlanden, dazu 2 frühe Schafe und Porzellankopf-Püppchen um 1900, 1 Sockelverzierung liegt lose anbei, 1 Strebe am Dach mit Bruchstelle, sonst guter Zustand, Breite 32 cm, Höhe 26 cm, Tiefe 25 cm, sehr dekorativ **50,- €**



**27218**

KÄMMER & REINHARDT Nr. 114, Reproduktion, Biskuitporzellan-Kurbelkopf, Gliederkörper, Kleid, Schuhe, Perücke und Haarkranz alt, 45 cm **40,- €**



**27220**

Original-Schatulle mit 2 Puppen-Teilservicen, 1 Service mit schöner Blumenmalerei, um 1900, 1 Service mit lustigen Kindermotiven, Länge der Servierplatten 14,5 cm, Höhe der Kaffeekanne 8,5 cm, Porzellanteile meist in gutem Zustand, Samt der Schatulle leicht berieben, originaler Papiereinsatz mit Gebrauchsspuren, sehr dekorativ **40,- €**



**27221**

Puppen-Trousseau-Koffer, mit Schublade zum Öffnen, mit sehr schöner Kleidung und Accessoires für Porzellankopfpuppen um 1900, teilweise aus der Zeit, teilweise nach alten Vorbildern genäht, 6 Kleider, Länge 16-32 cm, schöne alte Matrosenjacke, Matrosenmütze, Hut, Blumen-Haarkranz etc., Koffer mit leichten Gebrauchsspuren, Breite des Koffers 30 cm **100,- €**

**27222**

Puppen-Trousseau-Koffer, mit ca. 15 Kleidungsstücken, passend für KÄTHE KRUSE Puppen, teilweise Original-Kleidung, dazu Schirm (21,5 cm) und Papiermaché-Schneiderpuppe mit schönem Wintermantel, Breite des Trousseau-Koffers 29,5 cm, Griffe und Einsatz fehlen wohl, leichte Gebrauchsspuren **160,- €**

**27223**

Konv. Kleidung für KÄTHE KRUSE Puppen, teilweise original, 10 Teile, darunter schönes Seidenhäubchen (minimal verschlissen, 13 cm), frühe Schürze mit Kanonenmotiv, Alterungsspuren, Länge 25 cm, leicht fleckig, für frühe Puppe I, blaues Sommer Kleidchen für kleinere Käthe Kruse Puppe etc. **70,- €**

**27224**

Puppen-Trousseau-Koffer, mit sehr schönen kleinen Kleidern und Accessoires, meist um 1900, Länge der Kleider 16-22 cm, Hauben, 2 Hüte, Matrosenmütze, Blumenschmuck, Steiff Pudel, Täschchen und Rassel, dazu Papiermaché-Schneiderpuppe, Trousseau-Koffer mit Einsatz und Schublade, Breite 24,5 cm, sehr dekorativ, teils hochwertige Kleidung und Accessoires **180,- €**







**27225**  
Puppen-Trousseau-Koffer, mit sehr schönen kleinen Kleidern und Accessoires, teilweise um 1900-1920, teilweise nach alten Vorbildern genäht, Länge der Kleider ca. 14-22 cm, 4 Hüte, Unterhemdchen, Söckchen etc., ca. 30 Teile, für kleinere Porzellankopfpuppen Breite des Koffers 28 cm, dekorativ **140,- €**



**27226**  
Puppen-Trousseau-Koffer, mit schönen Kleidern für mittelgroße und größere Porzellankopfpuppen, Länge der 3 Kleider 21-43 cm, dazu schönes Weihnachtskostüm mit passender Haube, je nach alten Vorbildern genäht, dazu alte Unterwäsche, Papiermaché-Schneiderpuppe, feiner Hut und feine antike Haube, Einsatz des Koffers fehlt, leichte Gebrauchsspuren, Breite des Koffers 34 cm, dekorativ **80,- €**



**27227**  
Großer Puppen-Trousseau-Koffer, mit sehr schönen Kleidern und Accessoires für größere Porzellankopfpuppe, darunter kariertes Kleid mit passender Mütze für größere KÄMMER & REINHARDT Puppe, Länge 38 cm, Seidenkleid für Modepuppe, Länge ohne Schärpe 40 cm, Schärpe etwas verschlissen und verschiedene andere Kleidungsstücke, dazu 4 Hüte, 2 Blumenhaarkränze, Schirm mit schönem Kindermotiv etc., Koffer mit Einsatz und Schublade (gefüllt mit weiteren Kleidern für kleinere, etwas spätere Puppen), 1 Griff fehlt, Breite des Koffers 50 cm **180,- €**

**27228**

Seltenes Woll-Schaf, Papiermaché mit Leder und echter Wolle bezogen, mit beweglichem Kopf und Quietschstimme, Holzbeine, Sockel mit Guss-Rädern, auf der Sockel-Unterseite bezeichnet „Zur Stadt Paris - Prag Zeltnergasse 15“, Sockellänge 30 cm, Fell leicht verfilzt, Räder klemmen etwas, ursprüngliche Zugschnur fehlt, sonst guter Zustand, ausgefallene Dekoration für antike Puppen

**120,- €**



**27229**

LENCI Filzpuppe, Reproduktion, mit Zertifikat, 35 cm, im Original-Karton, guter bis sehr guter Zustand **40,- €**



**27230**

LENCI Filzpuppe, Reproduktion, mit Zertifikat, 50 cm, leicht verstaubt, im Original-Karton, guter bis sehr guter Zustand **40,- €**



**27231**

LENCI Filzpuppe, Reproduktion, mit Zertifikat, 50 cm, im Original-Karton, guter bis sehr guter Zustand **40,- €**



**27232**

LENCI Filzpuppe, Reproduktion, 50 cm, im Original-Karton, guter bis sehr guter Zustand **40,- €**



**27233**

MÄRKLIN Puppenwagen 1611 mit Heidi Ott Puppe, Reproduktion, mit Zertifikat, Länge des Puppenwagens 21 cm, im Original-Karton, guter bis sehr guter Zustand **40,- €**



**27234**  
 STEIFF Kegelspiel Sortiment 1897, Reproduktion, mit Zertifikat, limitierte Auflage von 1.000 Stück zum Jubiläum 2005, Nr. 597/1000, vollständig mit 9 Tieren und 2 Bällen, Original-Karton außen verstaubt und mit leichten Gebrauchsspuren, guter bis sehr guter Zustand  
**100,- €**



**27235**  
 2 STEIFF Replika-Puppen, Dame und Herr, 45 und 48 cm, leichte Alterungs- und Gebrauchsspuren, guter Zustand  
**50,- €**



**27237**  
 Wohl Ernst LIEBERMANN Bär, um 1950, gespitztes Mohair, rückwärtig und an den Armen stellenweise Mohairverlust, vorne bis auf kleine Stellen gut, eine Krallen beschädigt, etwas verstaubt, 56 cm  
**60,- €**

**27236**  
 Großer ausgefallener Bär um 1930, ausgeprägter Buckel, blondes Mohair, Schuhknopfaugen, Mohair an wenigen kleinen Stellen etwas ausgegangen, insgesamt sehr schön erhalten, 1 Auge leicht berieben, braune Nasenbestückung (original?), Mohair farblich etwas ausgebleicht und etwas verstaubt, eine Ohr-Naht einmal nachgenäht, sonst sehr schöner Zustand, 70 cm, sehr schöner und lieber Ausdruck  
**280,- €**



**27238**  
 Ausgefallener „Steh-Auf“-Bär, blondes Mohair, lange Schnauze, Mohair an kleinen Stellen ausgegangen, an der Schnauze und innen an den Ohren abgerieben, Leinen an den Armen wohl nachträglich, Sockel farblich überarbeitet, Halskrause und Mütze wohl erneuert, 34 cm, selten  
**120,- €**



**27239**  
 STEIFF Wollplüsch-Bär, um 1930/40, weiß, Knopf mit langem „f“, Reste der gelben Fahne, leichter Buckel, Wollplüsch abgeliebt und fleckig, Nasenbestückung wohl erneuert, Filz mit Löchern, 34 cm, lieber Ausdruck  
**80,- €**



**27240**  
 STEIFF Teddy-Baby, Wollplüsch, um 1940/50, Knopf mit verkürztem „f“, Leinentatzen, Fellverlust, an den Füßen und an der Schnauze ausgebessert/nachgenäht, Nasenbestückung berieben, 21 cm, abgeliebter Zustand  
**60,- €**



**27241**  
 Bully, um 1930, kurzes Mohair, Samtgesticht, Haar-Halsband, leichter Fellverlust, verstaubt, insgesamt noch gut, H 22 cm, selten  
**120,- €**



**27242**  
 SCHUCO Tanzbär, Uhrwerk intakt, stellenweise Mohairverlust, Mütze fehlt, 13 cm  
**80,- €**



**27243**  
 SCHUCO Yes-No Zwerg, Funktion intakt, etwas verstaubt und stellenweise etwas verschmutzt, eine Schuhsohle wohl einmal wieder angeklebt, Leder des Gürtels an einer kleinen Stelle lose, minimale Fehlstelle an der Jacke rückwärtig, 26 cm, sonst noch altersgemäß guter, leicht bespielter Zustand  
**60,- €**



**27244**  
 Seltener kleiner Affe, violette Kurzwolle, Mohair, Schuhknopfaugen, stellenweise Mohairverlust, Nasenbemalung abgerieben, etwas verstaubt, 15 cm, ausgefallen  
**60,- €**



**27245**  
 3 kleine Affen, STEIFF & SCHUCO, ohne Knopf und Fahne, leicht verstaubt, kleinere Fehlstellen, 9,5-11 cm, sonst guter Zustand  
**30,- €**



**27246**  
 Elefant auf Eisen-Rädern, uralt, Holzwolle gestopft, Schuhknopfaugen, Zaumzeug und Decke, Alterungsspuren, Schwanz ergänzt, L 35 cm, bespielt, sonst Z 3  
**50,- €**



**27247**  
 STEIFF Ochse, Filz, auf Guss-Rädern, uralt, mit Schuhknopfaugen, minimale Löcher, Alterungsspuren, L 21 cm, sonst Z 2  
**50,- €**



**27249**  
 7 neuere STEIFF Bären, 5 mit Musikinstrument, in altem Stil, 19 cm, Z 2  
**70,- €**

**27248**  
 2 STEIFF Replikbären und 1 Affe, darunter „Jackie“, 20-42 cm, 2 Fahnen fehlen, sonst Z 2  
**20,- €**





**27250**  
STEIFF Replikbär „1909“, 65 cm,  
Z 1-2 **30,- €**



**27251**  
STEIFF Katze und kleiner Bär, weiß, eine Ausbesserungsstelle an einem Auge, Katze mit Knopf, Mohair der Katze leicht ausgegangen, Höhe 9 cm **20,- €**



**27252**  
Konv. STEIFF Storch „Adebar“ Nr. 1017/00, Filz, mit Kopf, „Steiff“ in Schreibschrift, gelbe Fahne, etwas verstaubt und vergilbt, 1 offene Stelle an 1 Flügel, Metallfüße mit Lackabrieben, 17 cm, dazu abgeliebter Bär und kleiner Affe **30,- €**



**27253**  
SCHUCO kleiner Bär, gelbes Mohair, mit Glaseinsatz/Flakon, 1 Ohr fehlt, 12 cm, dazu Miniatur-Bär, 1 Loch in der Hose **20,- €**



**27254**  
Karikaturhund „Pip“, um 1930, Samt durch Alterung nachgedunkelt, fleckig, 8 cm **60,- €**



**27255**  
Karikaturhund „Bully“, möglicherweise CHAD VALLEY, um 1930, Samt, gemaltes Gesicht, wenige kleine nachgenähte Nahtstellen, minimale Fehlstelle an einem Auge, Samt teilweise berieben und altersbedingt nachgedunkelt, 14 cm **60,- €**



**27256**  
Kinderrassel, mit Pfeife, Blech/Holz, uralt, L 26, Z 2 **30,- €**



**27257**  
STEIFF Hase „Bib“, mit Knopf und Fahne, Nr. 8312.70, Knopf und Original-Schild, leichte Alterungsspuren, Korb stellenweise mit Fehlstellen, sonst guter Zustand, 11,5 cm **30,- €**



**27258**  
Konv. Pupp-Hase, original bekleidet, 1 Ohr und 1 Hand beschädigt, stellenweise kleine Fellverluste, bespielt, 22 cm, dazu Blech-Puppen-/Puppenstuben-Kinderwagen, um 1930, mit Verdeck, ohne Bettzeug, sowie Vogelkäfig mit Vogel, Uhrwerk intakt, Länge des Puppenwagens 16 cm, Breite des Vogelkäfigs 7 cm, teilweise kleine Lackabriebe **40,- €**

**27259**  
STEIFF Elefant, mit Knopf und Resten der roten Fahne, Halsdrehmechanismus, durch Drehen des Schwanzes kann der Kopf rundum bewegt werden, Mohairverlust, an den Samtfüßen kleine nachgenähte Stellen und kleine offene Stellen, 2 kleine Flecken, Samt an den Füßen original?, Sitzhöhe 21 cm, selten **120,- €**



**27260**  
2 Teddy-Bären, blondes und weißes Mohair, der kleinere Bär mit Buckel und langer Schnauze, bei diesem Filz an den Tatzen übernäht und starker Mohairverlust, 1 x Tatzen fleckig, Höhe 24 cm und 28 cm, abgeliebter Zustand **30,- €**



**27261**  
SCHUCO Teddy-Baby, Mohairverlust, 12 cm, selten **40,- €**



**27262**  
Kleiner SCHUCO Yes-No-Bär, Fell am Schwanz fehlt, sonst stellenweise Mohaiverlust, 1 kleines Loch am Bein, Yes-No-Funktion intakt, 12 cm **40,- €**



**27263**  
4 kleine Bären, darunter STEIFF, teilweise Mohairverlust und verstaubt, 9-13 cm

60,- €



**27264**

Karikaturhund „Pip“, Samt, drehbarer Kopf, stellenweise Fellverlust und etwas fleckig, wenige Nähte an den Ohren wohl einmal erneuert, Höhe 12 cm

40,- €



**27265**  
STEIFF Hahn, Produktionszeitraum 1917-1929, Filz, Exzenterräder, farblich etwas ausgebleicht und verstaubt, etwas fleckig, Höhe 22 cm

60,- €



**27266**  
STEIFF Hahn, Produktionszeitraum 1917-1929, Filz, Exzenterräder, etwas verstaubt und verfilzt, Schnabel und Kamm unprofessionell ausgebessert, 1 Auge fehlt, Höhe 22 cm

40,- €



**27267**

STEIFF „Crabbi“ und „Froggi“, je mit Knopf, Fahne und Schild, Nr. 2010.00 und 3408.00, 9,5 und 11 cm, Crabbi in sehr gutem Zustand, Froggi mit leichten Alterungsspuren und minimalste Fehler im Samt

40,- €



**27268**  
Konv. 2 STEIFF Tiere, „Spidy“ mit Knopf und Fahne, Eichhörnchen mit Knopf, dazu kleiner SCHUCO Bär, Alterungsspuren, teilweise leichter Mohairverlust, 6,5-11

40,- €



**27269**  
SCHUCO kleiner Plüschbär, H 9, noch Z 2

30,- €



**27270**

Großer STEIFF Masekenbär, 62 cm, leicht verstaubt, noch guter Zustand

30,- €



**27271**  
4 alte Teddy-Bären, darunter früher STEIFF Bär, Mohairverlust, teilweise beschädigt, 21-49 cm, stark abgeliebter Zustand

30,- €



**27272**

Seltener Bär, Papiermaché, mit Mohairfell bezogen, Fellverlust, stellenweise beschädigt, Länge 34 cm, zum Herrichten, ausgefallen

30,- €



**27273**

Früher Teddy-Bär um 1920/30, mit Buckel und langen Armen, wohl ursprünglich rotes Mohair, stellenweise stärkerer Mohairverlust, Filzpatzen mit kleinen Fehstellen, 50 cm, abgeleibt, schöner Ausdruck **80,- €**



**27274**

BING Replika-Musikbär, mit Musikspielwerk und Uhrwerkauzug für Halsmechanik, Kopf dreht sich, intakt, 38 cm, guter Zustand **30,- €**

**27276**

Früher Puppenschlitten um 1890, sehr schöne Arbeit, Korb, Gussgestell, Samtbezug, dazu SCHILDKRÖT Celluloid-Baby mit 2 Hunden, Länge des Schlittens 60 cm, Höhe 57 cm, dekorative Größe, hochwertiges Puppenaccessoire **80,- €**



**27275**

2 frühe Puzzle-Spiele, Halder & Kronberger, Stuttgart, hinter Glas gerahmt, je 28 x 37 cm **40,- €**

**27280**

Guss-Wiege um 1900, ornamental verziert, mit kleinem BRUNO SCHMIDT Celluloid-Baby sowie kleinem STEIFF Hasen, Höhe der Wiege 52 cm, schönes Arrangement **60,- €**



**27277**

Puppenbüfett, um 1900, Blech, HL, stärkere Lackabriebe, bespielt, stellenweise Rostspuren, Höhe 57 cm, Breite 42 cm, dazu sehr schöne Puppenservice-Teile mit lieben Kindermotiven sowie 2 Papiermaché-Puppen als Koch und Köchin, 1 Kopf beschädigt, dekorativ **70,- €**



**27278**

Puppenwagen, mit Original-Verdeck und Bettzeug, dazu HERTEL, SCHWAB & Co. kleines Charakterbaby Nr. 152, 25 cm, Haarriss an der Stirn, Augen nachträglich fest eingesetzt, Finger bestoßen, 1 Fuß unprofessionell ausgebessert, mit kleinem STEIFF Elefanten, Länge des Puppenwagens 50 cm, dekorativ **80,- €**



**27279**

Dekorativer Puppenschlitten um 1900, Holzkörper mit originalem Polster, leicht verschlissen, kleine Lackabriebe etwas ausgebessert, Gusskufen, dazu HEUBACH-KÖPPELSDORF Charakterbaby Nr. 342, Körper teilweise farblich überarbeitet, sowie kleiner STEIFF Hase, Länge des Schlittens 90 cm **90,- €**



**27281**

Puppenhaus, mit aufklappbarer Front, gemaltes Mauerwerk, teilweise Original-Tapeten, Bodentapeten teilweise nachträglich mit Stoff beklebt, mit Treppenhaus, Möbeln, Puppen und Zubehör, bespielter Zustand, teilweise abgewaschen, Fensterrahmen ergänzt, Breite 95 cm, Höhe 64 cm, Tiefe 34 cm. Kein Versand. **100,- €**

**27282**

Puppenhaus, mit durchfensterter Front, 2-stöckig, Bemalung abgewaschen, bestückt mit GÖTTSCHEK Möbeln sowie späteren Bauern-Möbeln, mit mehreren Püppchen, Tapeten teilweise verschlissen, bespielter Zustand, Höhe 71 cm, Breite 56 cm, Tiefe 42 cm. Kein Versand. **120,- €**



**27283**

Puppenhaus mit Stallungen, um 1920, Original-Bemalung, Original-Tapete im kleinen Zimmer im oberen Geschoss, Blechfenster, guter, leicht bespielter Zustand, Lackabplatzungen an der Bodenplatte, Breite 73 cm, Höhe 55 cm, Tiefe 35 cm **120,- €**

**27284**

Große Rauchfangküche um 1870, alte Bemalung, mit Feuerstelle, Rauchfang und Mobiliar, mit viel Zubehör, Porzellankopfpüppchen, Kupferformen, Essensträger (ohne Deckel), Fayence, Zinnteller und vieles mehr. Breite 120 cm, Höhe 72 cm, Tiefe 55 cm. Kein Versand. **250,- €**







**28000**

Weihnachtsmarkt-Stand, mit viel, meist neuem Zubehör, mit Weihnachtsbaum und Püppchen (Körper ergänzt), Breite 35 cm, dekorativ **80,- €**

**28001**

Kleiner Weihnachtsmarkt-Stand, mit Püppchen und schönem Erzgebirge Zubehör um 1900, darunter Schlittenfahrer, Kinderwagen, Schilderhaus, Häuschen etc., Breite 18,5 cm, 1 kleine Abplatzung an der Bodenplatte vorne, Markise lose, sehr dekorativ **80,- €**



**28002**

Großer Thüringer Lichterengel, Originalkostüm aus Moos und Watte, geschnitzte Füße, Seidenstrümpfe, Biskuitporzellan-Brustplattkopf wohl von Simon & Halbig, Original-Perücke, Hände farblich überarbeitet, Flügel fehlen?, sonst guter Zustand, Gesamthöhe 80 cm **180,- €**

**28004**

Thüringer Lichterengel, Holzkörper, Celluloid-Brustplattkopf von SCHILDKRÖT (mit Klebestreifen am Körper befestigt, original?), schöne Mohairperücke und schönes Kleid, Flügel möglicherweise erneuert, 67 cm

**70,- €**



**28005**

Erzgebirge Weihnachtsgarten, uralt, mit geschmücktem Federbaum und verschneitem Dorf aus Pappe, dazu versch. Figuren, 4 Zwerge, 8 Figuren und Schlittenfahrer, Bodenplatte 35 x 30 cm

**180,- €**



**28003**

Thüringer Lichterengel, Massekopf, schönes Kostüm, auf Sockel mit Schneeglimmer, Flügel und 1 Kerzenhalterung fehlen, sonst guter Zustand, 48 cm, dazu kleine Wachspuppe, Riss im Gesicht

**60,- €**



**28006**

Weihnachtsbogen, aus Astwerk, mit Kerzenhaltern, Alterungsspuren, L 70

**20,- €**

**28007**

Kopf nickender Nikolaus, mit Papiermachékopf und alter Kleidung, Uhrwerk intakt, H 75, Alterungsspuren, Z 2

**800,- €**



**28008**  
Dekorations-Nikolaus, Gips, hohle Gussform, im Stil der 30er Jahre, H 70, nur Selbstabholung **50,- €**



**28009**  
Krippenanlage, um 1900, mit papierbeklebten Gebäuden und Bäumen im Hintergrund, darin hl. Familie mit Tieren und Garten mit Massefiguren, Figurenhöhe 12, tw beschneit, Alterungs- und Gebrauchsspuren, 64 x 48 **150,- €**



**28012**  
Krampus, mit nickendem Papiermaché-Kopf, bemalt, Hörner abgestoßen, H 20, sonst Z 2 **40,- €**



**28010**  
Papp-Ei, zum Öffnen, mit Nikolaus, als Wiege, Western-Germany, L 10, dazu Kiepe mit Nikolaus-Kopf, L 10



**28011**  
4 x Krampus, 3 mit Masse-Kopf, L 13-24, Z 2 **20,- €**



**60,- €**



**28013**  
4 x Weihnachtsdeko, Nikoläuse in Holzschlitten, Papiermaché- und Papierköpfe, L 13, Z 2 **40,- €**



**28015**  
Nikolaus im Weihnachtsauto mit Geschenken, Erzgebirge, L 16, Z 2 **40,- €**



**28016**  
Nikolaus mit kleinem Feder-Christbaum, 30er Jahre, H 21, Z 2 **40,- €**



**28014**  
Nikolaus mit Tannenbaum und Papiergesicht, uralt, auf Holzplatte mit Zinnrädern, H 12, Z 2 **60,- €**



**28017**  
Nikolaus und Masse-Kind, als Bonbon-Ständer, 30er Jahre, H 21, Z 2 **40,- €**

**40,- €**



**28018**  
Nikolaus, Papiermaché, mit Korb, Alterungsspuren, H 32, Z 2-3 **80,- €**



**28019**  
3 Moosmänner, Seifert, Tschechien, H 30 und 38, Holz, bemalt, Z 2 **40,- €**



**28020**  
Weihnachtsengel, um 1900, mit Porzellankopf, H 28, Z 2 **60,- €**



**28021**  
Krampus, uralt, mit Massekopf, bemalt, Alterungs- und Gebrauchsspuren, H 43 **120,- €**



**28022**  
Papiermaché-Nikolaus, mit Geschenkesack, ca. 1930, Alterungs- und Gebrauchsspuren, H 46 **100,- €**



**28023**  
Nikolaus, Kopfnicker, elektr., Glas- augen, um 1960, Funktion nicht geprüft, H 65, Z 2 **250,- €**



**28024**  
Nikolaus-Diorama, Erzgebirge um 1920, mit Holzschlitten, mit Hirsch und Zwerg, L 30, Z 2 **50,- €**



**28027**  
2 Erzgebirge Holz-LKWs mit Papp- Nikolausen und Geschenken, L 14, Z 2 **40,- €**



**28025**  
Feder-Christbaum, mit Kerzen und einigen Teilen Christbaum- schmuck, L 50, im OK **30,- €**



**28028**  
Papiermaché-Nikolaus, mit Kiepe, 30er Jahre, H 25, Z 2 **30,- €**



**28030**  
Fahrbare Nikolaus-Figur, uralt, mit Porzellankopf, Uhrwerk def., Kleidung Gebrauchsspuren, H 20, Z 3 **30,- €**



**28026**  
Erzgebirge Nikolaus mit Schlitten und Geschenken, Celluloid/Holz, auf Sockel mit Zinnrädern, Uhrwerk intakt, L 27, 1 Arm fehlt, Alterungsspuren **40,- €**



**28031**  
Nikolaus mit Esel und Wachs- Christkind in Wattekleidung, als beschneites Diorama, uralt, L 28, Z 2 **150,- €**

**28029**  
Konv. 5 Nikoläuse, Papier- maché, 30er Jahre, L 12-14 **20,- €**





**28032**  
3 Nikoläuse, Papiermâché und Pappe, 30er Jahre, H 20, 30 und 40, Z 2-3  
**60,- €**



**28033**  
Papiermâché-Nikolaus, mit Baum, bemalt, dekoriert mit Glitter, H 52, Z 2-3, dazu Nikolaus, gepresste Pappe, bemalt, Schuhspitze fehlt, H 50  
**60,- €**



**28034**  
Nikolaus, Pappe, mit Holzarmen und -füßen, 20er Jahre, mit Wattebart und Kreppkleidung, H 60, starke Alterungsspuren, Z 3  
**60,- €**



**28035**  
Erzgebirge Weihnachtsdiorama, Winterdorf, beschneit, beleuchtbar, uralt, L 41, Z 2  
**120,- €**



**28036**  
4 Papp-Nikoläuse und Christkind, als Bonbon-Dose, Christkind als Spardose, 1930-50, L 30, Z 2  
**40,- €**



**28037**  
3 Feder-Christbäume und Petrus-Diorama, Erzgebirge, L 16 und 18  
**30,- €**



**28038**  
2 Erzgebirge Weihnachtsspieluhren, mit Nikolaus und Engeln, tw def. und Figuren lose, NV, H 23, zum Basteln  
**30,- €**



**28039**  
4 Erzgebirge Nikoläuse, mit Schlitten oder Engeln, farbig bemalt, L 5-12  
**20,- €**

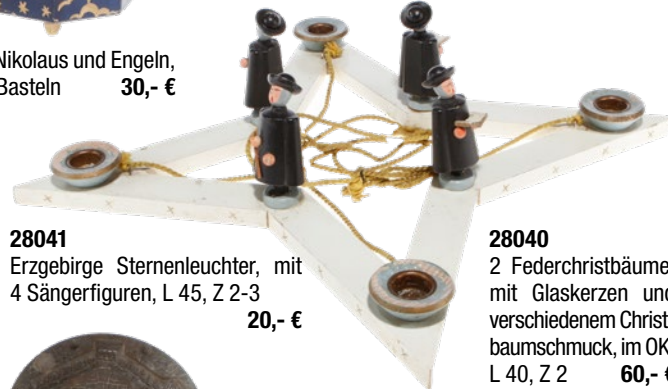

**28041**  
Erzgebirge Sternenleuchter, mit 4 Sängerfiguren, L 45, Z 2-3  
**20,- €**

**28040**  
2 Federchristbäume, mit Glaskerzen und verschiedenem Christbaumschmuck, im OK, L 40, Z 2  
**60,- €**



**28042**  
5 Schokoladenformen, mit Weihnachts- und Nikolaus-Motiven, Blech, L 20-25  
**50,- €**



**28043**  
Konv. ca. 20 Kerzenklemmen für Christbaum, tw mit Engelmotiv, L 5, Z 2-3 **20,- €**



**28044**  
Konv. ca. 15 Teile alter Christbaumschmuck, Glas, mit leonischen Drähten, z.B. Körbchen, Auto, Schiffchen, Wiege, Vogelkäfig etc., L 5-9, Z 3 **50,- €**



**28045**  
8 versch. Weihnachtsanhänger, uralt, Krepp/Pappe, darunter Nikolaus und Hund mit Ente, L 13, Z 2 **50,- €**



**28046**  
Konv. 6 kleine Christbäume, 2 aus Federn, 1 aus Glas, 1 elektr. beleuchtet, mit Christbaumschmuck, H 10-18, Z 2 **20,- €**



**28047**  
7 alte Christbaumanhänger, Watte und Krepp, L 12, leichte Alterungsspuren **20,- €**



**28048**  
Konv. 20 Teile alter Christbaumschmuck, tw Glas/Pappe und Girlande, Alterungs- und Gebrauchsspuren **20,- €**



**28049**  
Konv. 10 Tiere, Dresdner Pappe, als Christbaumschmuck, darunter gestiefler Kater, Gebrauchsspuren, L 6-12, Z 3 **50,- €**



**28050**  
Konv. 10 Teile Christbaumschmuck, Dresdner Pappe, uralt, Mond, Engel, Kutschen, Schiffe, Nikolaus, Geige und Sektflasche, L 6-12, Alterungs- und Gebrauchsspuren **50,- €**



**28051**  
5 Teile alter Christbaumschmuck, Pappe/Watte/leonische Drähte, Wagen, Wiege und Körbchen, L 6-12, Alterungs- und Gebrauchsspuren **50,- €**



**28052**  
6 Teile alter Christbaumschmuck, Watte/Stanniol, Alterungs- und Gebrauchsspuren, L 7-12 **30,- €**



**28053**  
10 Dekorationen, geprägte Weihnachtsmotive, mit Aufschrift „Merry Christmas“, L 23-32, unterschiedliche Motive **30,- €**



**28054**  
Ca. 80 Papierdekorationen, Nikoläuse und Zwerge, wohl 30er-50er Jahre, H 20-35, Z 2 **20,- €**



**28055**  
Blech-Oldtimer mit Nikolaus, HL, LS, L 18, Z 3 **40,- €**



**28057**  
2 Krampus-Figuren, Masse, H 27, Z 2-3 **40,- €**

**28060**  
Christbaum, Kunststoff, mit ca. 40 Teilen Glasbehang, H 100, Z 3 **50,- €**



**28059**  
Großer Feder-Christbaum, mit allerlei Weihnachtsschmuck, Glas, Dresdner Pappe, Watte und Krepp, ca. 50 Stück Behang, H 130, Z 2 **240,- €**



**28056**  
Papier-Flugzeug mit Nikolaus, L 16 **20,- €**



**28058**  
Konv. 16 Weihnachtsanhänger, Krepp/Pappe/Watte, Alterungsspuren, L 13, Z 3 **130,- €**



**28061**  
3 Marktedwitzer Krippenfiguren, um 1900, fein bemalt, H 15  
**80,- €**



**28062**  
3 Marktedwitzer Krippenfiguren, um 1900, fein bemalt, H 15  
**80,- €**



**28063**  
3 Marktedwitzer Krippenfiguren, um 1900, fein bemalt, H 15  
**80,- €**



**28064**  
3 Marktedwitzer Krippenfiguren, um 1900, fein bemalt, H 15  
**80,- €**



**28065**  
3 Marktedwitzer Krippenfiguren, um 1900, fein bemalt, H 15  
**80,- €**



**28066**  
3 Marktedwitzer Krippenfiguren, um 1900, fein bemalt, H 15  
**80,- €**



**28067**  
3 Marktedwitzer Krippenfiguren, um 1900, fein bemalt, H 15  
**80,- €**



**28068**  
3 Marktedwitzer Krippenfiguren, um 1900, fein bemalt, H 15  
**80,- €**



**28069**  
3 Marktedwitzer Sitzfiguren, um 1900, fein bemalt, leichte LS, H 15  
**80,- €**



**28070**  
7 Marktedwitzer Kinderfiguren, um 1900, fein bemalt, leichte Gebrauchsspuren, H 9  
**80,- €**



**28071**  
Erzgebirge Krippenfigur, Hund mit Blechwagen und Brunnen, L 9, leichte Gebrauchsspuren  
**60,- €**



**28072**  
10 Marktedwitzer Krippenfiguren, Tiere, um 1900, Gänse, Hunde, Hühner, fein bemalt, L 4-6, leichte Gebrauchsspuren  
**60,- €**



**28073**  
4 Marktedwitzer Krippenfiguren, um 1900, fein bemalt, Schafe und Kuh, L 9  
**60,- €**



**28074**  
11 Marktedwitzer Krippenfiguren, um 1900, fein bemalt, Kind mit Hühnern (1 Fuß vom Kind besch.), L 4-8  
**60,- €**



**28075**  
20 Marktedwitzer Krippenfiguren, um 1900, Bauernhoftiere, Hühner, Schaf, Kuh, fein bemalt, L 4-8, Z 3  
**60,- €**



**29000**  
Plank Kinematofor, uralt, mit Heißbluftmotor, auf gemeinsamen Holzsockel, mit Brenner und Papierbildern, HL, Schwarzbereich ausgebessert, Alterungsspuren, L 43, sonst noch Z 2, selten **1.200,- €**



**29001**  
Laterna Magica, Lapiere Freres, um 1880, Spiegel an Brenner fehlt, mit Drehbild, H 32, Z 2 **100,- €**



**29002**  
Kleine Laterna Magica, uralt, auf Holzsockel, HL, LS, L 20, Glaszylinder von Brenner fehlt, Z 3 **30,- €**

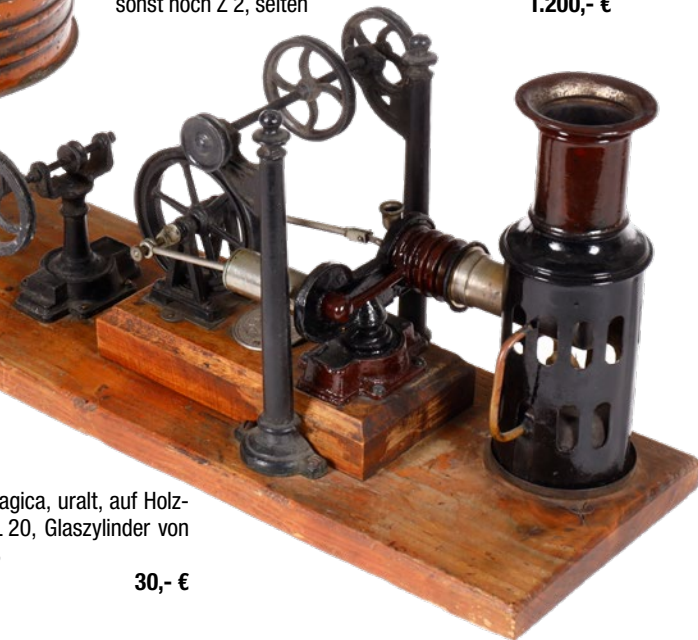

**29004**  
Märklin Antriebsmodell, Farbspiel, HL, H 14, Z 2 **30,- €**

**29003**  
Chromotrop-Farbenrad, mit bemalten Glasscheiben, als Farbspiel, wohl Plank, uralt, H 19, Z 2, dazu Extra-Farbscheibe **50,- €**



**29007**  
Falk Laterna Magica, mit Filmeinrichtung und Handkurbel, dazu versch. Filme und Drehbilder, Brenner und Schlot fehlen, Z 2-3 **80,- €**

**29005**  
2 Kaleidoskope in Papphüllen, L 17,5, Z 2 **20,- €**



**29006**  
2 Kaleidoskope, Blech und Pappe, um 1900, L 15 und 18, Z 2-3 **30,- €**



**29010**  
Miniatur-Guckkasten, mit Bildern auf Papierrolle, uralt, L 4,5, Z 2 **30,- €**



**29009**  
Klappbare Lupe mit Kompass, made in Tschechoslowakia, L 8 **20,- €**



**29011**  
Plastoscope, Fragment, mit Spiegel und Karton-Teil, dazu Anleitung, L 14, unvollständig **20,- €**



**29008**  
Petroleumbrenner mit Blechspiegel, für Laterna Magica, uralt, H 32, Z 2 **40,- €**





**29012**  
Influenzgenerator, auf Guss-Sockel, mit Handkurbel,  
Alterungsspuren, H 28, Z 2-3 **80,- €**



**29013**  
JWP Guckkasten-Theater, mit Kerzenbeleuchtung, Kurbel  
und Papierrolle, uralt, L 17, Z 2 **90,- €**



**29014**  
Glasdia, uralt, mit Löwenmotiv, 8,5 x 8,5  
**15,- €**



**29015**  
Karton mit versch. Formen und  
Linsen, L 9, nicht vollständig  
**20,- €**



**29016**  
Kleine Standleuchte, uralt, mit 3 versch.  
Glühlampen, elektr., H 25 **40,- €**



**29017**  
Guckkasten „Die Kirche“, um 1800, L 11, Vorderseite lose, sonst Z 2  
**50,- €**



**29018**  
2 Elektromotoren, Guss, 2-4 und 6 Volt,  
H 9, Z 2 **40,- €**



**29020**  
Kleine Elektriermaschine, auf  
Holzsockel, L 13,5, Z 2-3 **40,- €**

**29019**  
Uralt-Motor, Guss, auf Holzsockel, H 12, Z 2 **60,- €**

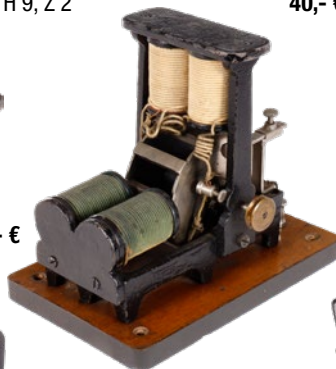

**29022**  
Miniaturfoto „Sida-Extra“, Bakelit,  
L 6, mit Box und Celluloid-  
filmen, Z 2 **30,- €**



**29021**  
GSN Kinder-Schreibmaschine, uralt, auf Pappboden, H 19, Z 2  
**30,- €**



**29023**  
Plank? Druckmaschine auf Holzsockel, uralt,  
HL, L 20, dazu 2 Kästen mit Blei-Lettern und  
Anleitungskarton, Z 2 **80,- €**



**29024**  
Rotations-Druckpresse „Blitz“,  
mit Handkurbel, auf Holzsockel,  
dazu versch. Gummi-Lettern,  
L 22, Z 2 **60,- €**



**29025**  
Pappe mit Kinderwerkzeug, alt aufgenäht, L 32  
**50,- €**



**29026**  
Konv. 11 Teile Kinderwerkzeug, Holz/Eisen, uralt,  
L 7-17 **40,- €**



**29027**  
Konv. verschiedene Einzelteile aus Kosmos Chemie-  
baukasten, bespielt **40,- €**

**29028**  
Uralt-Glaskasten, elektrischer Puppen-  
tanz, 19. Jh., L 19, Z 2 **100,- €**



**29029**  
Fertigmodell, Laufkatzenkran, aus Metallbaukasten, mit Aus-  
leger, Gebrauchsspuren, L 80, Versand durch Kundenspedition  
**150,- €**



**29030**  
Märklin Fertigmodell, Straßenwalze, aus  
Metallbaukasten, Blech von vorderer Walze  
verdellt, L 80, Z 3, Versand durch Kunden-  
spedition **150,- €**

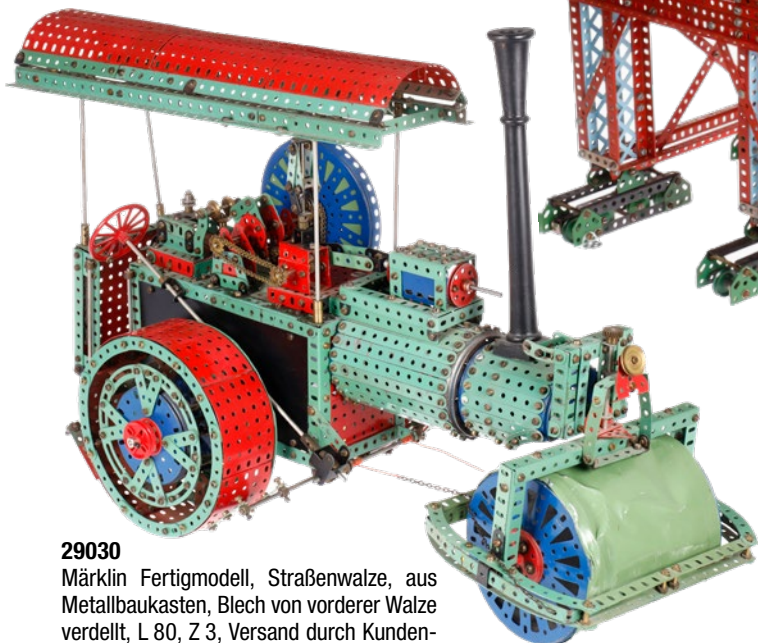

**29031**  
Märklin Fertigmodell, Stanze, aus Metallbaukasten,  
Höhe 60, Gebrauchsspuren, sonst Z 2, Versand  
durch Kundenspedition **100,- €**



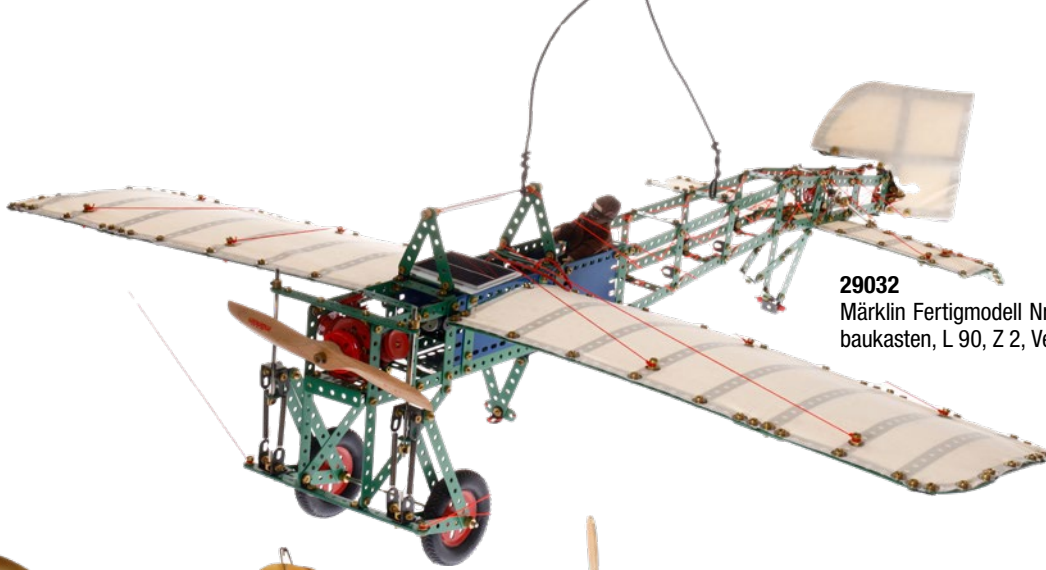

**29032**  
Märklin Fertigmodell Nr. 10861, Flugzeug, aus Metall-  
baukasten, L 90, Z 2, Versand durch Kundenspedition  
**80,- €**



**29033**  
Steiff bewegliches Schaufenstermodell, Flugzeug „Luftski“, L 100, Z 2-3, Versand  
durch Kundenspedition **100,- €**



**29034**  
Steiff bewegliches Schaufenstermodell, „Wolkendampfer“, mit Gorilla als Pilot,  
L 80, Z 2, Versand durch Kundenspedition **100,- €**



**29035**  
Steiff bewegliches Schaufenstermodell, „Driller“, mit Steiff Affe als Pilot, L 75,  
Z 2, Versand durch Kundenspedition **80,- €**



**29036**  
Steiff bewegliches Schaufenstermodell „Motte“, L 60, Z 2 **80,- €**



**29037**  
Holz-Bahnhof, mit Mitteldurchgang und 2 Seiten-  
gebäuden, uralt, HL, Alterungsspuren, Dachspitze  
fehlt, L 92, sonst noch Z 2 **50,- €**



**29038**  
Runde Puppenstube, 50er Jahre, in 6 Segmente  
und Zimmern, mit Dachterrasse, Original-Tapeten,  
Durchmesser 70, Z 3 **50,- €**



**29039**  
Puppen-Schaukel, Bambus, mit kleinem Steiff Teddy,  
H 70, Versand durch Kunden-  
spedition **30,- €**

**29040**  
Großer Tierkäfig-Wagen, Holz, 1 Gittertür  
fehlt, L 60, Z 3, Versand durch Kunden-  
spedition **40,- €**



**29043**  
Holzkaufladen, Verkaufstresen mit  
Glasaufsatz und Regaleinrichtung,  
L 65, Z 3, Versand durch Kunden-  
spedition **50,- €**



**29041**  
Märklin Replik-Karussell 16121, im OK **150,- €**

**29042**  
Märklin Replik-Dampfschiff „Victoria“ 16150,  
mit Schlitten und Schlüssel, Buggeländer  
tw lose, kleine Fahnen fehlen, Kleinteile  
leicht verbogen, L 97 **150,- €**





**29044**  
Dekorative Schiffschaukel, um 1930, Holz, mit 6 Gondeln und Celluloidpüppchen, tw mit gemustertem Papier beklebt, L 76, Z 2  
**80,- €**



**29046**  
Steiff Schaufensterautomat, 3 Bären auf Schaukel, elektr., L 70, Z 2, Versand durch Kundenpedition  
**100,- €**

**29045**  
Bauernhofgebäude, Holz, Fachwerkbemalung, uralt, mit Stallung, L 90, Z 3, Versand durch Kundenspedition  
**100,- €**



**29047**  
Puppenbett, Blech, um 1900, handbemalt, mit Engelmotiv, L 60  
**50,- €**



**29048**  
Baby-Bett, Messing, um 1900, mit 3 Matrasen, Messinggestell, L 80, noch Z 3, Versand durch Kundenspedition  
**100,- €**



**29049**  
4 Puppenbetten, Blech/Messing/Holz, tw mit Bettwäsche und dazu 4 kleine Puppenbetten, L 65, Versand durch Kundenspedition  
**50,- €**

**29050**  
Holzkutsche, um 1900, mit Verdeck, dazu frühe Papiermaché-Puppe (restauriert und bespielt), Teddy-Bär und nicht ganz passendes Pferdgespann, Länge der Kutsche 83, Z 3  
**100,- €**



**29051**  
Elastolin Buranlage mit aufsteckbaren Gebäuden, L 60, Z 3 **100,- €**



**29052**  
Elastolin Buranlage mit aufsteckbaren Gebäuden, L 80, Z 2 **100,- €**



**29053**  
Elektrische Deckenlampe, Erzgebirge, 30er Jahre, mit 3 Schirmchen und 6 Räuchermännchen (eines fehlt), Durchmesser 50, Z 2-3 **50,- €**



**29054**  
Elastolin große Bauernhofanlage, mit 4 Stallgebäuden, Altersungs- und Gebrauchsspuren, 66 x 60, Z 2-3 **100,- €**



**29056**  
4-teiliger Bodenläuferzug, Holz, uralt, mit Lok „Cöln“, 2A-Tender, Abteil- und Gepäckwagen, Gussräder, mit Inneneinrichtung und vielen Details, HL, Altersungsspuren, Spurweite 90 mm, Wagenlänge 24 cm **450,- €**

**29057**  
4-teiliger Bodenläufer-Blechzug, uralt, mit 1-A-1 Dampflok und 3 Wagen, HL, Blechräder, Spurweite 105 mm, tw stark gealterter Lack, Wagen beladen mit Gablonzer Weihnachtsschmuck, Wagenlänge 20, Z 3 **350,- €**

**29055**  
Dekoratives Holzkarussell, 1903, Antrieb durch Handkurbel oder Dampfmaschine, elektr. Beleuchtung und zuschaltbarem Musikwerk, beklebt mit gebülmten Papier, aufwendiges Stoffdach mit Spitzen, im Reigen 6 Pferde mit Celluloidpüppchen und 3 sitzenden Celluloidpüppchen an Mittelsäule, Durchmesser 55, Höhe 60, Altersungsspuren, Z 2, sehr dekorativ **300,- €**



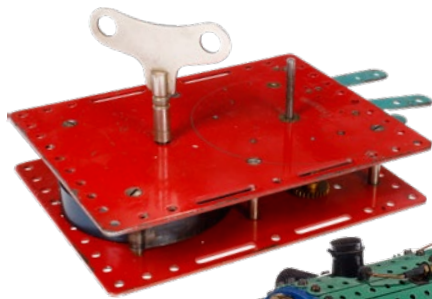

**29058**  
Märklin Baukasten-Motor, Uhrwerk intakt,  
L 16, Z 2 **60,- €**

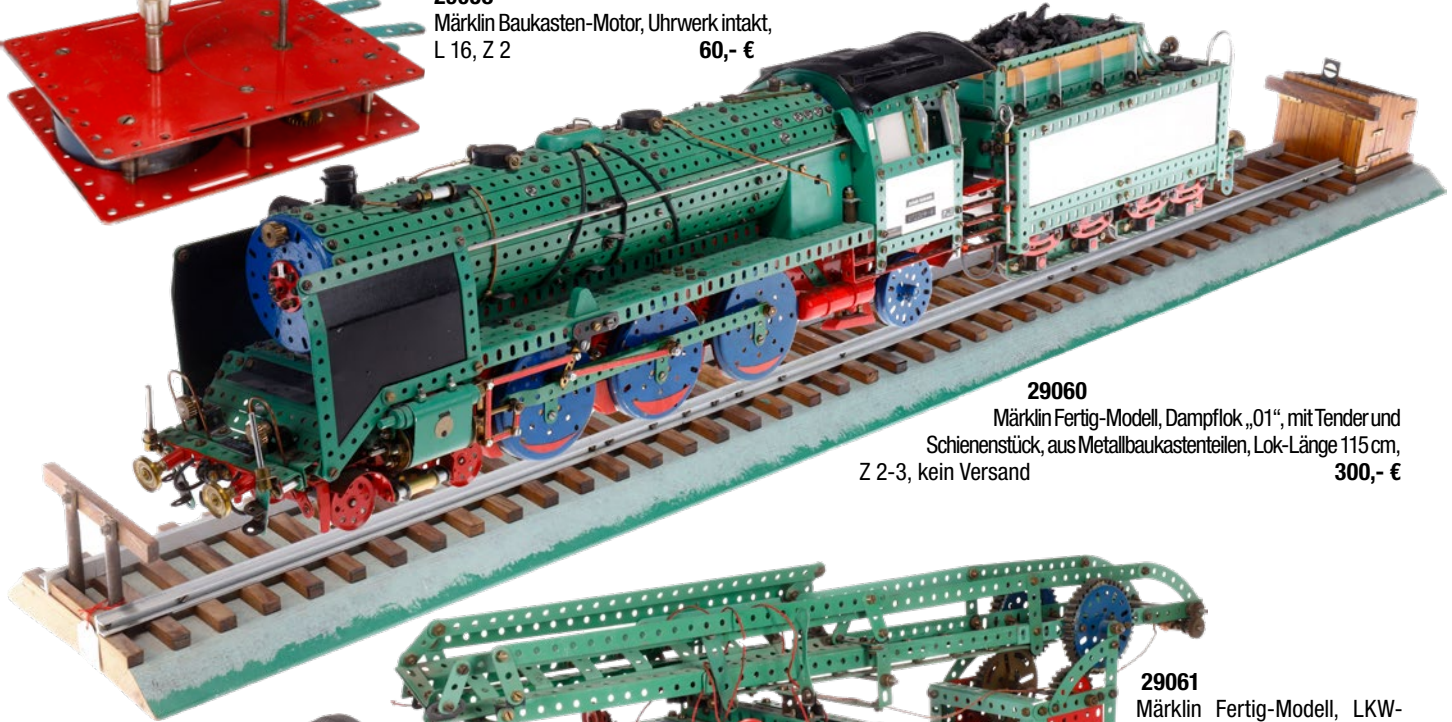

**29060**  
Märklin Fertig-Modell, Dampflokomotive „01“, mit Tender und  
Schienenstück, aus Metallbaukastenteilen, Lok-Länge 115 cm,  
Z 2-3, kein Versand **300,- €**

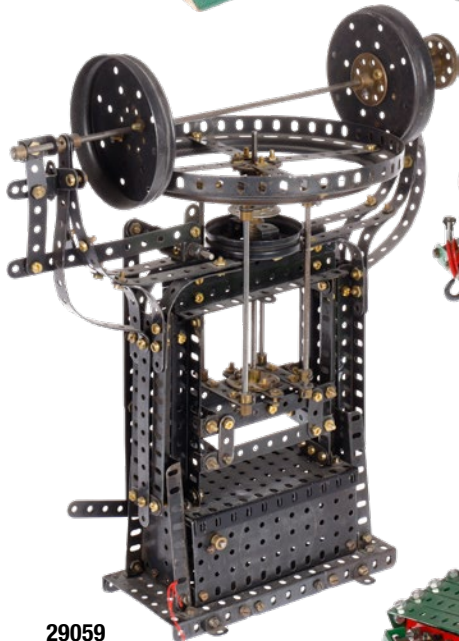

**29059**  
Märklin Fertig-Modell, Maschinenteil, aus Metallbaukastenteilen,  
H 40, Z 2 **50,- €**

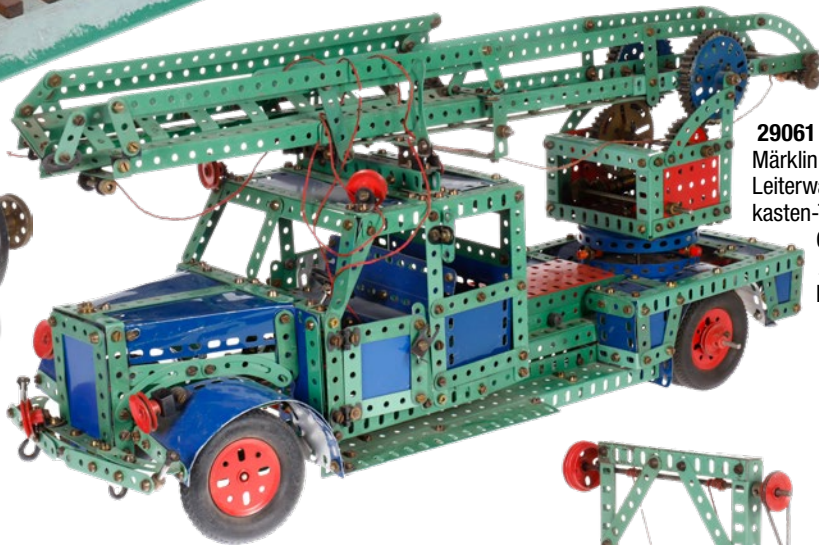

**29061**  
Märklin Fertig-Modell, LKW-Leiterwagen, aus Metallbaukastenteilen,  
Alterungs- und Gebrauchsspuren, L 70, Z 2-3, Versand nur durch  
Kundenspedition **200,- €**

**29062**  
Märklin Fertig-Modell, Feldmaschinenanhänger, aus Metallbaukastenteilen,  
L 30, Z 3 **50,- €**

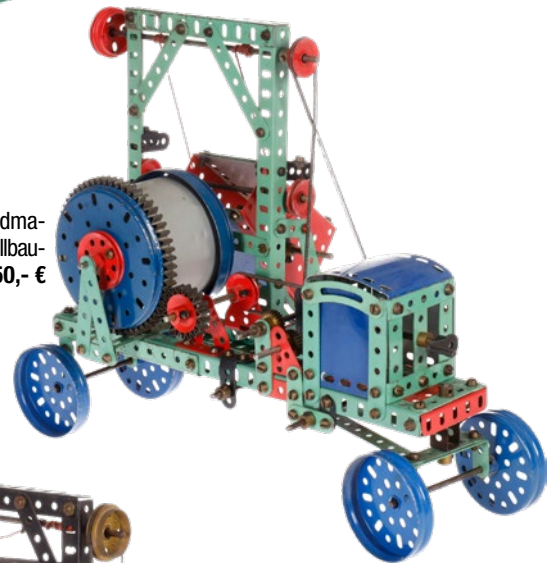

**29064**  
Meccano Fertig-Modell, Roboter, aus Metallbaukastenteilen, mit Elektromotor und Funktion,  
Höhe 54, Z 2 **100,- €**

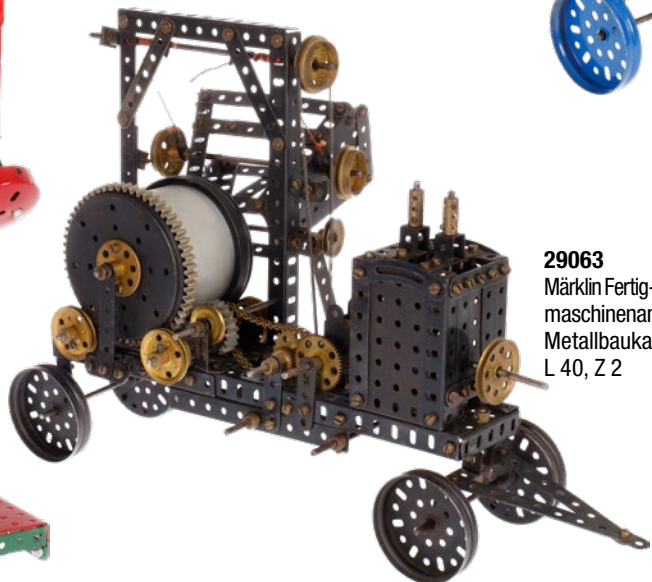

**29063**  
Märklin Fertig-Modell, Feldmaschinenanhänger, aus Metallbaukastenteilen,  
L 40, Z 2 **50,- €**







Einige dieser Modelle sind in der Ausstellung zu sehen. Sie sind als Modelle der Technik und der Wissenschaften, die in der Zeit der Industrialisierung entstanden sind. Sie sind als Modelle der Technik und der Wissenschaften, die in der Zeit der Industrialisierung entstanden sind.



Die Welt der Eisenbahnen und anderer Transportmittel war im 19. Jahrhundert ein zentraler Bestandteil der Industrialisierung. Die Eisenbahnen haben die Welt verbunden und die Wirtschaft in die Höhe getrieben. Die Eisenbahnen haben die Welt verbunden und die Wirtschaft in die Höhe getrieben.





**29065**  
Amerikanische Guss-Spardose, Mann in Sessel, „Tammany“, HL, LS, H 15, Z 2  
**60,- €**



**29066**  
Amerikanische Guss-Spardose, Elefant, HL, L 17, Z 2



**29067**  
Amerikanische Guss-Spardose, 2 Frösche, HL, L 21, Z 2  
**50,- €**



**29068**  
Amerikanische Guss-Spardose, Eisvogel, HL, mit Schloss, 1 Krallen fehlt, H 10, sonst Z 2  
**30,- €**



**29069**  
Amerikanische Guss-Spardose, Baseball-Spieler, HL, LS, L 23  
**30,- €**



**29070**  
Amerikanische Guss-Spardose, Wilhelm Tell, halbe Bodenplatte fehlt, HL, L 26, sonst Z 2  
**80,- €**



**29071**  
Konv. 8 mundgeblasene Glaskugeln, uralt, farbig, Durchmesser 5  
**20,- €**

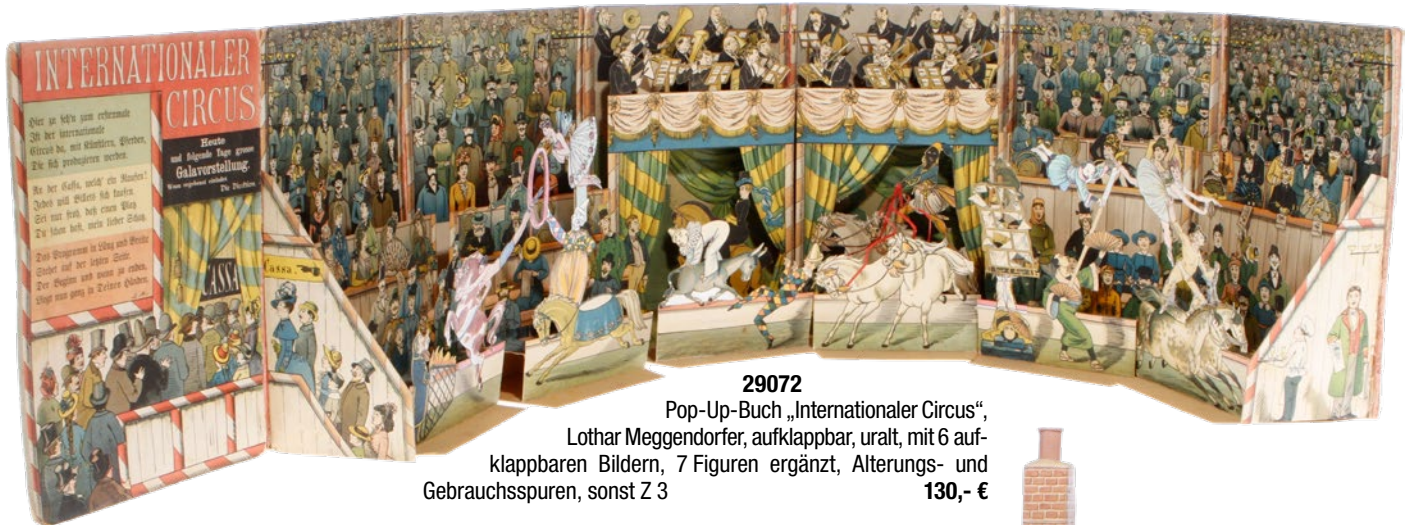

**29072**  
Pop-Up-Buch „Internationaler Circus“, Lothar Meggendorfer, aufklappbar, uralt, mit 6 aufklappbaren Bildern, 7 Figuren ergänzt, Alterungs- und Gebrauchsspuren, sonst Z 3  
**130,- €**



**29074**  
Dr. Sedlmayr's „Lustige Zählmaschine“, uralt, Holz, mit Masseköpfen, leichte Alterungsspuren, 1 Kopf fehlt, L 24, Z 2-3  
**120,- €**



**29073**  
Metzgerei „Harrington“, bemaltes Holzgehäuse, mit 2 Metzgern bei der Arbeit, mit versch. Schlachtstücken, L 40  
**60,- €**

**29075**  
 Aufklappbare Theaterbühne, Pappe, uralt,  
 für Schattenspiel, mit 7 Figuren, teilweise  
 beweglich, L 45, Z 2 **120,- €**



**29076**  
 Schattentheater „Ombres Chinoises“,  
 uralt, mit Bildrolle und Musikwerk, L 46,  
 Alterungs- und Gebrauchsspuren, Z 2-3  
**150,- €**

**29077**  
 Kleiner Karton mit über 50 Glanzbildern, um 1900 und Bilderwürfel-  
 Legespiel mit 5 Anleitungen, aus der Biedermeierzeit, L 11 und 19, Z 2  
**200,- €**



**29079**  
 Sala Spiel „Akrobaten Tivoli“  
 Nr. 7908, mit Kugeln und  
 4 beweglichen Clowns, Alterungs-  
 spuren, Deckel lose, L 60, Z 3  
**100,- €**



**29078**  
 Sala Spiel „Schießbude“, uralt, mit Mühle und  
 versch. Aufstellern, im OK, nicht vollständig,  
 L 62, Z 2-3 **100,- €**





**29080**  
Münchener Kindl Baukasten, wohl komplett, mit Anleitung,  
im OK, Alterungs- und Gebrauchsspuren, Z 3 **20,- €**

**29081**  
Anker Steinbaukasten Nr. 6A „Markirch“,  
komplett, mit Anleitung, im OK, Z 2  
**30,- €**



**30,- €**



**29082**  
Richters Landhaus-Baukasten Nr. 301, wohl  
komplett, im OK, Deckelbild nicht vollständig  
**40,- €**



**40,- €**

**29083**  
Kleiner Anker Steinbaukasten Nr. 4A „Mannheim“, OK  
bespielt, Z 3 **20,- €**



**20,- €**



**29084**  
Anker Steinbaukasten Nr. 11 „Essen“, 4-lagig, mit  
Brückenteilen, weitgehend komplett, Alterungs-  
und Gebrauchsspuren, Z 3 **100,- €**



**100,- €**



